

SHARM A DAHAB

LA RUTA DE ORO DEL MAR ROJO



Te Moana
EXPEDITIONS

Viaje organizado por Te Moana Expeditions S.L.
C.I.F. B-75679423, agencia de viajes registrada
en la Generalitat de Catalunya.

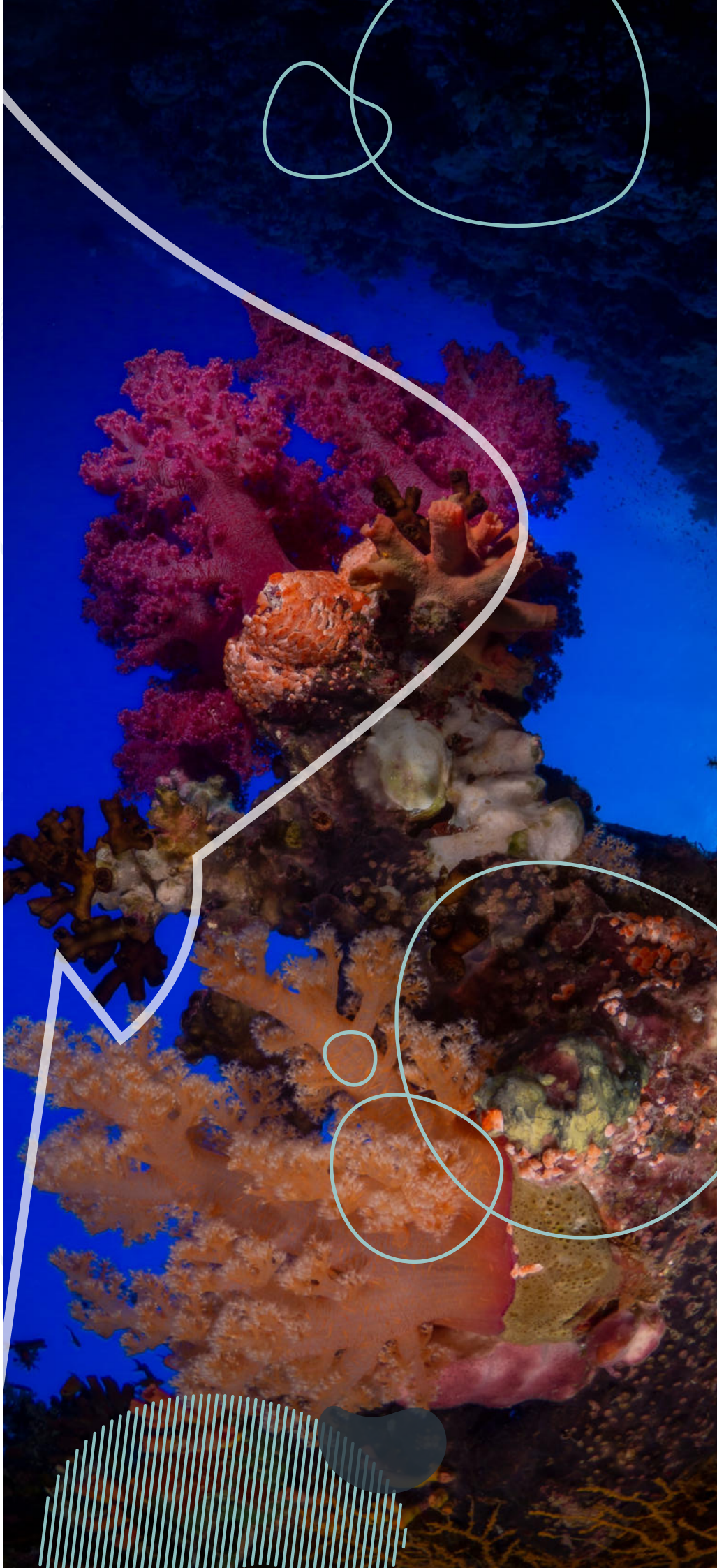



SHARM A DAHAB (RUTA EXTENDIDA)

Un safari de 6 días / 7 noches que comienza y termina en Sharm El Sheikh, explorando lo mejor del Sinaí y la “ciudad dorada” de Dahab.

Existen varias historias sobre cómo Dahab obtuvo su nombre. Algunos dicen que proviene del color dorado de sus playas de arena; otros, del brillo de la luna llena al elevarse sobre el Golfo de Aqaba. Dahab significa “oro” en árabe. Nuestra versión favorita se remonta a los beduinos que se asentaron aquí por primera vez y llamaron al lugar “Waqaat Dahab”, que significa “el tiempo se va”. Un nombre inspirado en la atmósfera tranquila y atemporal de Dahab, donde es fácil olvidar el reloj y simplemente disfrutar del momento.

La Golden Route combina verdaderamente lo mejor de dos mundos. Comenzando y terminando en la animada Sharm El Sheikh, la ruta te lleva a puntos de buceo de renombre mundial en el Parque Nacional Ras Mohamed y el Estrecho de Tirán, y continúa hacia el norte por la costa más tranquila y menos visitada. Desde el impresionante pecio Million Hope en Nabq hasta los arrecifes vírgenes cercanos a Dahab, este itinerario ofrece tanto los grandes clásicos como inmersiones más apartadas.

A bordo del cómodo, rápido y estable South Moon 1, navegamos a lo largo de la costa del Sinaí, seleccionando los mejores puntos de inmersión según las condiciones. Si el clima lo permite, este safari ofrece una rica combinación de paredes, jardines de coral, puntos icónicos y la sensación relajada y especial que hace de Dahab un lugar único.





PROGRAMA DEL VIAJE

Del 21 al 28 de noviembre de 2026

Día 1 (21 de noviembre, sábado).

Llegada a Sharm El Sheikh, asistencia en aeropuerto y traslado al barco. Embarque, presentación de la tripulación, asignación de camarotes y briefing general del crucero. Noche a bordo.

Días 2 y 3 (22 y 23 de noviembre).

Inicio del safari con 'check-dive' en zona cercana a Sharm. Navegación hacia el Parque Nacional Ras Mohammed, donde dedicaremos varias inmersiones a explorar sus paredes, jardines de coral y zonas de corriente rica en vida pelágica.

Días 4 y 5 (24 y 25 de noviembre).

Continuaremos navegando hacia el norte por la costa del Sinaí hasta alcanzar la zona de Dahab y Ras Abu Galum, donde disfrutaremos de inmersiones en áreas menos frecuentadas, con arrecifes bien conservados y gran variedad de formaciones submarinas.

Día 6 (26 de noviembre, jueves).

Comenzaremos la navegación de regreso hacia el sur. En esta etapa de la ruta extendida se incorporan inmersiones en algunos de los pecios más representativos del Mar Rojo norte, como el SS Thistlegorm, Dunraven y Kingston, además de zonas de arrecife como Small Crack.

Día 7 (27 de noviembre, viernes).

Últimas inmersiones en función de la meteorología y tiempos de navegación. Regreso a puerto por la tarde y última noche a bordo.

Día 8 (28 de noviembre, sábado).

Tras el desayuno, desembarcaremos y traslado al aeropuerto para tomar el vuelo de regreso.
Fin de los servicios prestados.

*El itinerario se podría ver modificado en caso de que las condiciones meteorológicas no lo permitiesen o los vuelos sufriesen cambios de horarios. Tampoco se puede garantizar el avistamiento de las especies previstas. Son animales salvajes y no siempre podemos predecir con exactitud donde encontrarlos.



¿QUÉ ESTÁ INCLUIDO EN EL VIAJE?

Servicios incluidos:

- Traslados aeropuerto - barco M/Y South Moon - aeropuerto según itinerario.
- Asistencia en el aeropuerto.
- 8 días / 7 noches de alojamiento en el barco M/Y South Moon en camarote doble compartido con a/a y baño privado en régimen de P.C.
- Agua, té y café 24h.
- Paquete de inmersiones guiadas según programa.
- Botellas de 12 litros con aire y plomos.
- Seguro de asistencia en viaje y buceo.

Servicios no incluidos:

- Vuelos (consultar precios).
- Visado de entrada a Egipto (30€).
- Tasas de parques marinos y portuarias, permisos de buceo: 230€ a pagar a bordo.
- Nitrox: 30€ a pagar a bordo.
- Propinas (recomendado 90€).
- Alquiler de equipo de buceo.
- Botella de 15l (disponible bajo petición previa).
- Bebidas alcohólicas.
- Gastos personales.
- Hotel opcional para el último día (60€).
- Seguro de anulación (consultar precios).
- Cualquier concepto no mencionado en "Servicios incluidos".

PRECIOS Y PAGOS

PRECIO POR PERSONA DESDE: 1.260€*

* El precio del viaje combinado ha sido calculado según los tipos de cambio, tarifas de transporte, coste del carburante, tasas e impuestos aplicables en cada momento. Cualquier variación sustancial del precio de los citados elementos podrá dar lugar a la revisión del precio final del viaje.

Calendarios y métodos de pago:

- Depósito inicial de un 30% del importe total en el momento de la reserva.
- Segundo pago de un 40% del importe total 3 meses antes del inicio del viaje.
- Tercer pago. Resto, 40 días antes del inicio del viaje.

(La cantidad aportada en concepto de "depósito inicial" como reserva de la plaza del viaje NO SERÁ REEMBOLSABLE en caso de anulación por parte del cliente por el motivo que fuere. En caso de haberse contratado seguro de cancelación o anulación, será la Compañía de Seguros la encargada de examinar y tramitar la cancelación.)

- Por transferencia bancaria:
- Banco: BBVA
- Cta. cte.: IBAN ES71 0182 3958 1702 0028 8405
- Titular: Te Moana Expeditions, S.L.
- Concepto: TMR-1226 + "NOMBRE y APELLIDO"

Condiciones generales de cancelación:

Las condiciones de cancelación se aplicarán en función de la fecha en la que se realiza la anulación con respecto a la fecha de salida.

- Más de 12 meses antes de la salida. Gastos del 10% del precio total del viaje + importe de penalización establecido por la compañía aérea del billete de avión si se hubiera emitido.
- De 12 a 6 meses antes de la salida. 50% del precio total del viaje + importe de penalización establecido por la compañía aérea del billete de avión si se hubiera emitido.
- De 6 a 2 meses antes de la salida. 75% del precio total del viaje + importe de penalización establecido por la compañía aérea del billete de avión si se hubiera emitido.
- Menos de 60 días antes de la salida. 100% del precio total del viaje.

Seguros:

Con el viaje está incluido un seguro de viaje, asistencia, buceo (incluyendo cámara hiperbárica) y deportes acuáticos. Las pólizas de los seguros están suscritas con Dive&Travel Solutions, S.L.U. En ningún caso, Te Moana Expeditions, S.L. será el responsable de intermediar con la aseguradora en caso de siniestro.



¿QUÉ VAS A DESCUBRIR?

PARQUE NACIONAL RAS MOHAMED

Uno de los destinos de buceo más emblemáticos del Mar Rojo y una auténtica joya de la península del Sinaí. Donde el Golfo de Suez se encuentra con el Golfo de Aqaba, las fuertes corrientes y aguas ricas en nutrientes crean formaciones arrecifales espectaculares y una vida marina excepcional.

Paredes impresionantes, jardines de coral vibrantes y densos bancos de peces definen estas inmersiones. Lugares famosos como Shark & Jolanda Reef son conocidos por sus inmersiones a la deriva y frecuentes encuentros con especies pelágicas como tiburones de arrecife, barracudas, atunes, jureles, rayas y multitud de peces de arrecife.

ESTRECHO DE TIRÁN

Situado a la entrada del Golfo de Aqaba, el Estrecho de Tirán ofrece algunas de las inmersiones más emocionantes y escénicas del norte del Mar Rojo. La zona está formada por cuatro arrecifes famosos — Jackson, Gordon, Thomas y Woodhouse — conocidos por sus paredes pronunciadas, coral saludable y aguas cristalinas.



Las corrientes atraen grandes bancos de peces y, en ocasiones, visitantes pelágicos como tiburones, barracudas, tortugas y águilas marinas. Las inmersiones suelen realizarse a la deriva a lo largo de espectaculares estructuras arrecifales.

Puntos de buceo en Dahab

RAS ABU GALUM

Remoto y prácticamente intacto, Ras Abu Galum ofrece una visión del Mar Rojo en su estado más puro. Accesible únicamente por barco o camello, esta área protegida recompensa a los buceadores con arrecifes prístinos y un entorno tranquilo.

THE ISLANDS

Un paraíso para fotógrafos y amantes del macro. Este laberinto coralino poco profundo está lleno de vida y color, con la luz del sol realzando la belleza del arrecife.

THE BELLS TO BLUE HOLE DRIFT

Una de las inmersiones más icónicas del mundo. Descenso por la estrecha chimenea de The Bells, salida a una pared vertical y deriva hacia el Blue Hole. Se pueden observar anthias, nudibranquios, tortugas y, ocasionalmente, rayas o incluso tiburones ballena.

GABR EL BINT

Considerado uno de los puntos más bellos de Dahab, ofrece paredes, grandes abanicos de gorgonias y formaciones coralinas espectaculares. Bancos de peces, tortugas y carángidos cazando son habituales.

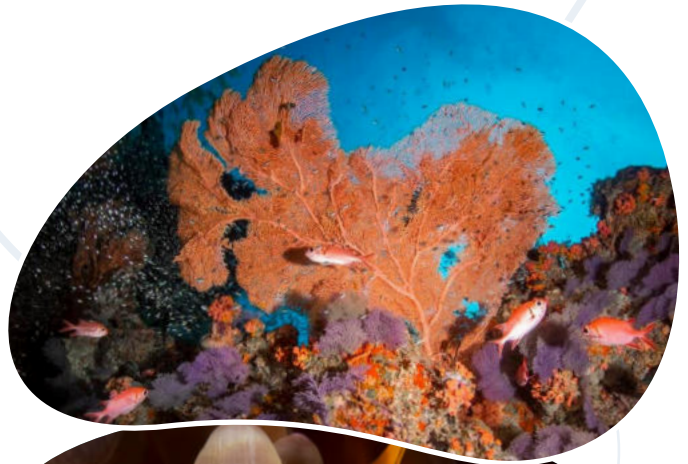



SEA QUEEN 'M/Y SOUTH MOON'

Material:	Casco de acero
Eslora:	30m
Manga:	8m
Acomodación:	6 x Camarote Comfort, cubierta superior. 4x Camarote con dos camas, cubierta inferior. 1x Suite de lujo con cama Queen, cubierta superior. 2x Camarote con literas "Dive Leader", cubierta inferior.
Motores:	2 x 1150 hp MAN
Electricidad:	Fuente de alimentación de 220 voltios. 3 generadores COMNEZ de 130 kW cada uno
Equipo de navegación:	Instrumentos de navegación de última generación, radar, GPS, localizador de peces, radio
Seguridad:	Cumple los requisitos de la licencia costera egipcia. Chalecos salvavidas, balsas salvavidas, bengalas, pistola lanzacabos, extintores en todas las habitaciones, extintor automático en la sala de máquinas, mangueras y bombas contra incendios, sistema de alerta automática.



DISTRIBUCIÓN:

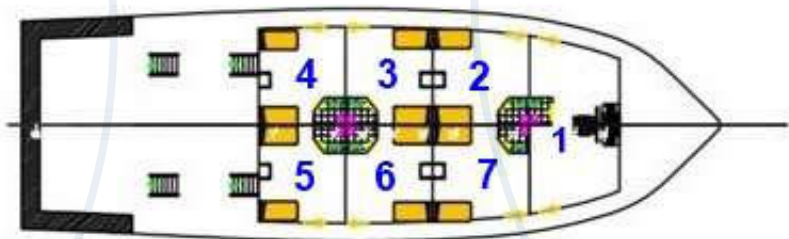

UPPER DECK



MAIN DECK

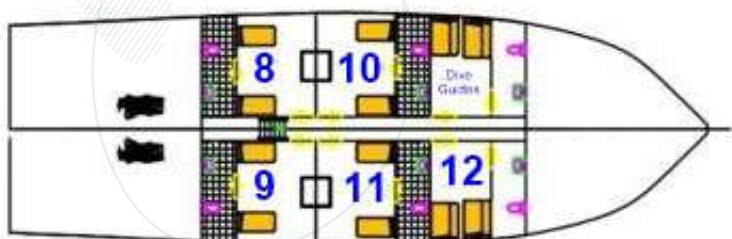

LOWER DECK



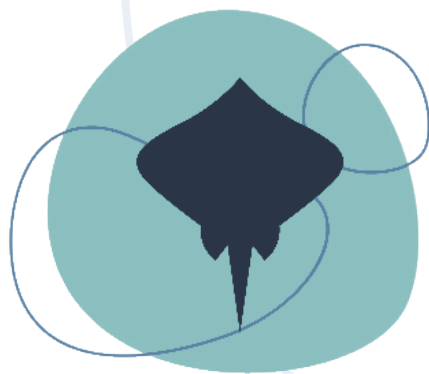

Te Moana
EXPEDITIONS

MÁS INFORMACIÓN Y RESERVAS:



+34 613 22 21 40



hola@temoanaexpeditions.com



[@temoana_expeditions](https://www.instagram.com/temoana_expeditions)