

NORTE & ESTRECHO DE TIRÁN

LA RUTA ESTRELLA DEL MAR ROJO



Te Moana
EXPEDITIONS

Viaje organizado por Te Moana Expeditions S.L.
C.I.F. B-75679423, agencia de viajes registrada
en la Generalitat de Catalunya.





LA RUTA ESTRELLA DEL MAR ROJO

Esta es la ruta más completa del Mar Rojo, ideal para descubrir inmersiones de renombre mundial. Apta para todos los niveles, ofrece una gran variedad de buceos, desde espectaculares paredes llenas de color, arrecifes de corales de todo tipo, los sorprendentes pecios históricos de Abu Nuhas (incluyendo el SS Thistlegorm), la vida marina en su máxima expresión en el Parque Nacional de Ras Mohammed y la cordillera submarina que conforma el Estrecho de Tirán, con los arrecifes de Jackson, Woodhouse, Thomas y Gordon.

Los sedimentos ricos en nutrientes del Golfo de Aqaba atraen a una multitud de especies de peces y generan espectaculares jardines de coral, creando un paraíso para los buceadores. La vida marina que alberga esta zona del Mar Rojo es muy diversa. Bosques de corales duros y blandos, fondos y arrecifes llenos de vida multicolor y una explosión de vida y colores brillantes con escenas que parecen haber salido de un cuadro de Van Gogh.





PROGRAMA DEL VIAJE

Del 24 al 31 de octubre de 2026

Día 1 (24 de octubre, sábado).

Salida desde España con destino a Sharm el Sheikh, Egipto. Noche a bordo.

Día 2 (25 de octubre, domingo).

Llegada al aeropuerto y traslado al barco M/Y South Moon. Presentación de la tripulación y asignación de camarotes. 'Check-dive' en Temple o Ras Katy, seguida de una o dos inmersiones (dependiendo de la hora de salida del embarcadero), en Ras Mohamed o Beacon Rock, Inmersión nocturna.

Día 3 (26 de octubre, lunes).

Buceo en Dunraven, Small Crack, Pecio del Thistlegorm e inmersión nocturna.

Día 4 (27 de octubre, martes).

Inmersiones en Thistlegorm, Shag Rock, con alternativas de buceo nocturno: Parque Nacional Ras Mohamed, Estrecho de Tirán o Arrecife Gordon.

Día 5 (28 de octubre, miércoles).

Buceo en el Parque Nacional Ras Mohamed, Estrecho de Tirán - Arrecife Gordon, inmersión nocturna.

Día 6 (29 de octubre, jueves).

Buceo en el Estrecho de Tirán: Jackson, Woodhouse, Laguna y buceo nocturno.

Día 7 (30 de octubre, viernes).

Inmersiones en el Estrecho de Tirán y Ras Um Sid.

Día 8 (31 de octubre, sábado).

Tras el desayuno, desembarcaremos al medio día en Sharm el Sheikh. Desde allí, traslado al hotel o aeropuerto para tomar el vuelo de regreso. Fin de los servicios prestados.

*El itinerario se podría ver modificado en caso de que las condiciones meteorológicas no lo permitiesen o los vuelos sufriesen cambios de horarios. Tampoco se puede garantizar el avistamiento de las especies previstas. Son animales salvajes y no siempre podemos predecir con exactitud donde encontrarlos.



¿QUÉ ESTÁ INCLUIDO EN EL VIAJE?

Servicios incluidos:

- Traslados aeropuerto - barco M/Y South Moon - aeropuerto según itinerario.
- Asistencia en el aeropuerto.
- 8 días / 7 noches de alojamiento en el barco M/Y South Moon en camarote doble compartido con a/a y baño privado en régimen de P.C.
- Agua, té y café 24h.
- Paquete de inmersiones guiadas según programa.
- Botellas de 12 litros con aire y plomos.
- Nitrox para buceadores certificados.
- Permisos de buceo.
- Seguro de asistencia en viaje y buceo.

Servicios no incluidos:

- Vuelos (consultar precios)
- Visado de entrada a Egipto (30€).
- Alquiler de equipo de buceo.
- Tasas de parques marinos y portuarias: 120€ a pagar a bordo.
- Botella de 15l. (disponible bajo petición previa).
- Bebidas alcohólicas.
- Gastos personales.
- Propinas (recomendado 70/90€).
- Hotel opcional para el último día (60€).
- Seguro de anulación (Consultar precios).
- Cualquier concepto no mencionado en "Servicios incluidos".

PRECIOS Y PAGOS

PRECIO POR PERSONA DESDE: 1.300€*

* El precio del viaje combinado ha sido calculado según los tipos de cambio, tarifas de transporte, coste del carburante, tasas e impuestos aplicables en cada momento. Cualquier variación sustancial del precio de los citados elementos podrá dar lugar a la revisión del precio final del viaje.

Calendarios y métodos de pago:

- Depósito inicial de un 30% del importe total en el momento de la reserva.
- Segundo pago de un 40% del importe total 3 meses antes del inicio del viaje.
- Tercer pago. Resto, 40 días antes del inicio del viaje.

(La cantidad aportada en concepto de "depósito inicial" como reserva de la plaza del viaje NO SERÁ REEMBOLSABLE en caso de anulación por parte del cliente por el motivo que fuere. En caso de haberse contratado seguro de cancelación o anulación, será la Compañía de Seguros la encargada de examinar y tramitar la cancelación.)

- Por transferencia bancaria:
- Banco: BBVA
- Cta. cte.: IBAN ES71 0182 3958 1702 0028 8405
- Titular: Te Moana Expeditions, S.L.
- Concepto: TMR-0426 + "NOMBRE y APELLIDO"

Condiciones generales de cancelación:

Las condiciones de cancelación se aplicarán en función de la fecha en la que se realiza la anulación con respecto a la fecha de salida.

- Más de 12 meses antes de la salida. Gastos del 10% del precio total del viaje + importe de penalización establecido por la compañía aérea del billete de avión si se hubiera emitido.
- De 12 a 6 meses antes de la salida. 50% del precio total del viaje + importe de penalización establecido por la compañía aérea del billete de avión si se hubiera emitido.
- De 6 a 2 meses antes de la salida. 75% del precio total del viaje + importe de penalización establecido por la compañía aérea del billete de avión si se hubiera emitido.
- Menos de 60 días antes de la salida. 100% del precio total del viaje.

Seguros:

Con el viaje está incluido un seguro de viaje, asistencia, buceo (incluyendo cámara hiperbárica) y deportes acuáticos. Las pólizas de los seguros están suscritas con Dive&Travel Solutions, S.L.U. En ningún caso, Te Moana Expeditions, S.L. será el responsable de intermediar con la aseguradora en caso de siniestro.



SEA QUEEN 'M/Y SOUTH MOON'

Material:	Casco de acero
Eslora:	30m
Manga:	8m
Acomodación:	6 x Camarote Comfort, cubierta superior. 4x Camarote con dos camas, cubierta inferior. 1x Suite de lujo con cama Queen, cubierta superior. 2x Camarote con literas "Dive Leader", cubierta inferior.
Motores:	2 x 1150 hp MAN
Electricidad:	Fuente de alimentación de 220 voltios. 3 generadores COMNEZ de 130 kW cada uno
Equipo de navegación:	Instrumentos de navegación de última generación, radar, GPS, localizador de peces, radio
Seguridad:	Cumple los requisitos de la licencia costera egipcia. Chalecos salvavidas, balsas salvavidas, bengalas, pistola lanzacabos, extintores en todas las habitaciones, extintor automático en la sala de máquinas, mangueras y bombas contra incendios, sistema de alerta automática.



DISTRIBUCIÓN:

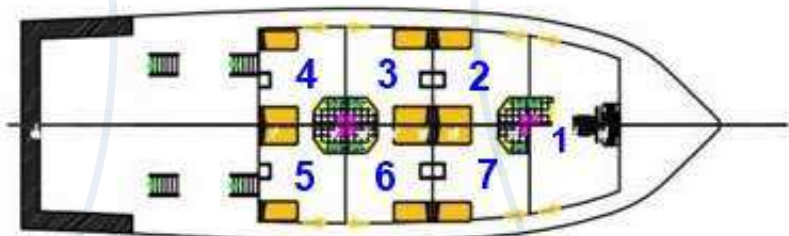

UPPER DECK



MAIN DECK

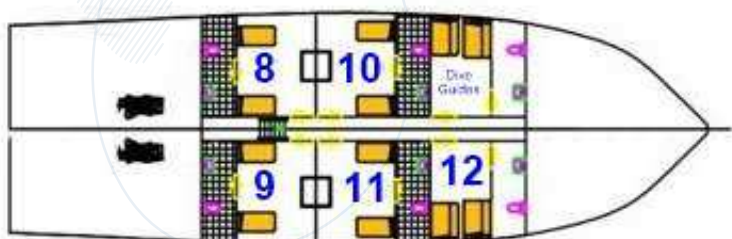

LOWER DECK



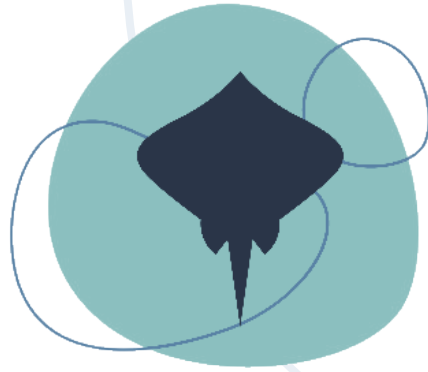

Te Moana
EXPEDITIONS

MÁS INFORMACIÓN Y RESERVAS:



+34 613 22 21 40



hola@temoanaexpeditions.com



[@temoana_expeditions](https://www.instagram.com/temoana_expeditions)