

SIPADAN

LA OBRA DE ARTE INTACTA

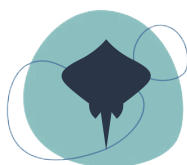

Te Moana
EXPEDITIONS

Viaje organizado por Te Moana Expeditions S.L.
C.I.F. B-75679423, agencia de viajes registrada
en la Generalitat de Catalunya.

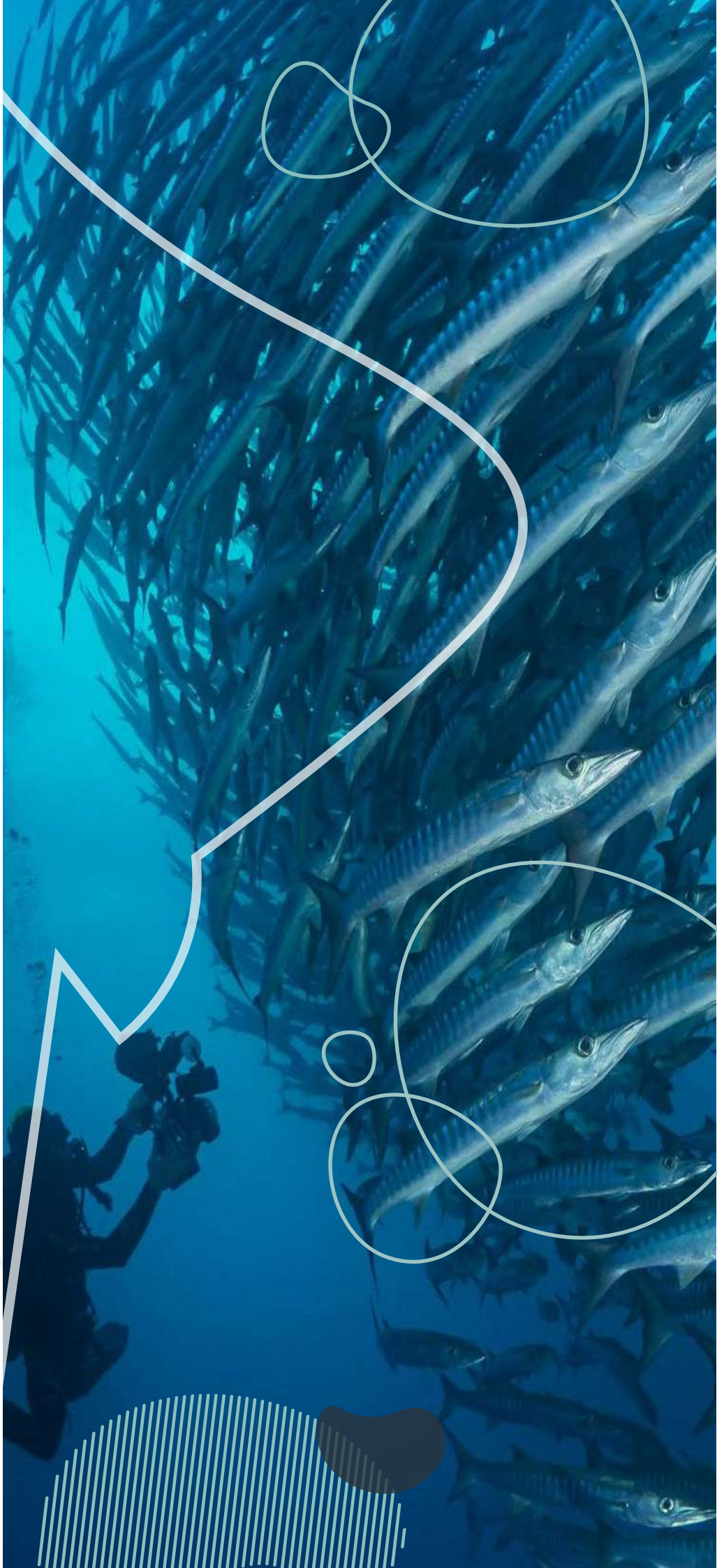



LA PERFECTA COMBINACIÓN DE MACRO Y PELÁGICOS

Bucear en el entorno de las islas de Sipadan y Mabul es una experiencia increíble. Mientras Sipadan ofrece un buceo de pelágicos, grandes especies marinas y tortugas, Mabul presenta un maravilloso mundo de pequeñas y curiosas criaturas. Alejadas de tifones y monzones, la temporada de buceo en las islas es de todo el año. Las aguas, especialmente las de Sipadan, alcanzan los 60 m. de visibilidad y rara vez están por debajo de los 30 m. Los submarinistas comenzaron a aventurarse en estos parajes a principios de los setenta y no fue hasta 1989 cuando se inauguraron alojamientos permanentes. En este mismo año, Jacques Cousteau llegó aquí con el barco Calypso y dijo de Sipadan: “He visto otros lugares como Sipadan hace 45 años, pero ahora ya no existen. Hemos encontrado una obra de arte intacta”. Estas fueron sus proféticas palabras.

La isla de Sipadan (Pulau Sipadan, que significa Isla Fronteriza) es sin lugar a dudas, por su diversidad y abundancia de vida marina, uno de los grandes destinos de buceo de todo el planeta y, de hecho, está catalogado como uno de los mejores diez lugares en el mundo para bucear.





PROGRAMA DEL VIAJE

Del 16 al 23 de octubre de 2026 (8 días)

Día 1 (16 de octubre, viernes).

Encuentro en el aeropuerto de Tawau y traslado al embarcadero de Semporna (la hora de salida del barco es en cualquier momento después de las 15:30 h). Check-in en el Celebes Explorer 9, briefing, tiempo libre, cena y pernocta. No hay buceo el día de embarque. El Celebes se queda en Semporna.

Días 2 al 6 (Del 17 al 21 de octubre).

Partimos hacia Sipadan desde Semporna temprano en la mañana. Estos días haremos 2 inmersiones en Sipadán y otras 2 en Mabul (desayuno / almuerzo / cena / alojamiento en Mabul). 4 inmersiones en total por día.

Día 7 (22 de octubre, jueves).

2 inmersiones en Sipadán y un tercero en Kapalai o Mabul (Desayuno / almuerzo / cena / alojamiento). El crucero CE9 parte de regreso a Semporna después del buceo.

** El número de inmersiones este día depende del horario del vuelo del día siguiente.

Día 8 (23 de octubre, viernes).

Check-out a las 08:30 horas y traslado en barco a Semporna. Traslado en automóvil al aeropuerto de Tawau. Vuelo de regreso a España con compañía a determinar.

Fin de los servicios prestados.

*El itinerario se podría ver modificado en caso de que las condiciones meteorológicas no lo permitiesen o los vuelos sufriesen cambios de horarios. Tampoco se puede garantizar el avistamiento de las especies previstas. Son animales salvajes y no siempre podemos predecir con exactitud donde encontrarlos.



¿QUÉ ESTÁ INCLUIDO EN EL VIAJE?

Servicios incluidos:

- Traslado de ida y vuelta en coche desde el aeropuerto de Tawau - Semporna.
- Traslado en barco de ida y vuelta Semporna - Celebes Explorer 9.
- Tasas de la reserva natural de Sipadan.
- 7 noches de alojamiento en cabina doble compartida con baño privado y aire acondicionado.
- 4 inmersiones diarias y 3 el último día.
- Plomos y cinturón.
- Pensión completa: todas las comidas y bebidas no alcohólicas.
- Seguro de asistencia en viaje y buceo.

Servicios no incluidos:

- Vuelos (Consultar precio).
- Tarifa de embarcadero de Semporna y permiso de buceo en Sipadan (272€ a pagar antes del inicio del viaje en el último pago).
- Bebidas alcohólicas, enlatadas y embotelladas.
- Propinas y gastos personales.
- Seguro de anulación (Consultar precios).
- Cualquier concepto no mencionado en "Servicios incluidos".

PRECIOS Y PAGOS

PRECIO POR PERSONA: 2.650€

* El precio del viaje combinado ha sido calculado según los tipos de cambio, tarifas de transporte, coste del carburante, tasas e impuestos aplicables en cada momento. Cualquier variación sustancial del precio de los citados elementos podrá dar lugar a la revisión del precio final del viaje.

Calendarios y métodos de pago:

- Depósito inicial de un 30% del importe total en el momento de la reserva.
- Segundo pago de un 40% del importe total 3 meses antes del inicio del viaje.
- Tercer pago. Resto, 40 días antes del inicio del viaje.

(La cantidad aportada en concepto de "depósito inicial" como reserva de la plaza del viaje NO SERÁ REEMBOLSABLE en caso de anulación por parte del cliente por el motivo que fuere. En caso de haberse contratado seguro de cancelación o anulación, será la Compañía de Seguros la encargada de examinar y tramitar la cancelación.)

Por transferencia bancaria:

- Banco: BBVA
- Cta. cte.: IBAN ES71 0182 3958 1702 0028 8405
- Titular: Te Moana Expeditions, S.L.
- Concepto: TSI-0226 "NOMBRE" "APELLIDO"

Condiciones generales de cancelación:

Las condiciones de cancelación se aplicarán en función de la fecha en la que se realiza la anulación con respecto a la fecha de salida.

- 12 meses antes de la salida. Gastos del 10% del precio total del viaje + importe de penalización establecido por la compañía aérea del billete de avión si se hubiera emitido.
- De 12 a 6 meses antes de la salida. 50% del precio total del viaje + importe de penalización establecido por la compañía aérea del billete de avión si se hubiera emitido.
- De 6 a 2 meses antes de la salida. 75% del precio total del viaje + importe de penalización establecido por la compañía aérea del billete de avión si se hubiera emitido.
- Menos de 60 días antes de la salida. 100% del precio total del viaje.

Seguros:

Con el viaje está incluido un seguro de viaje, asistencia, buceo (incluyendo cámara hiperbárica) y deportes acuáticos. Las pólizas de los seguros están suscritas con Dive&Travel Solutions, S.L.U. En ningún caso, Te Moana Expeditions, S.L. será el responsable de intermediar con la aseguradora en caso de siniestro.

¿DÓNDE VAS A BUCEAR DURANTE EL VIAJE?

En las próximas páginas descubrirás algunos de los puntos de buceo en los que bucearás durante el viaje. Algunos de ellos están en las listas de las mejores inmersiones del mundo. Durante este viaje bucaremos en las islas de Sipadan, Mabul y Kapalai.

EL BUCEO EN SIPADAN

Con más de 200 especies de peces y 70 géneros de corales, la vida marina en Pulau Sipadan es equiparable a la de la Gran Barrera de Australia en cuanto a diversidad de especies. Las grandes zonas de corales rocosos inmaculados se alternan con corales blandos, anémonas y esponjas. Las barreras están adornadas con esponjas, abanicos de mar, corales negros, nudibranchios y corales blandos *Dendrophyllia*. Crinoideos de colores nadan en las corrientes. Las aguas están plagadas de tortugas de varias especies, bancos inquisitivos de fusileros, escuelas de barracudas en formación circular, peces murciélago, salmonetes y peces loro bumphead de cabeza gibosa mientras los grandes pelágicos como los tiburones martillo, atunes, tiburones de arrecife, rayas águila y mantarrayas patrullan las profundidades.

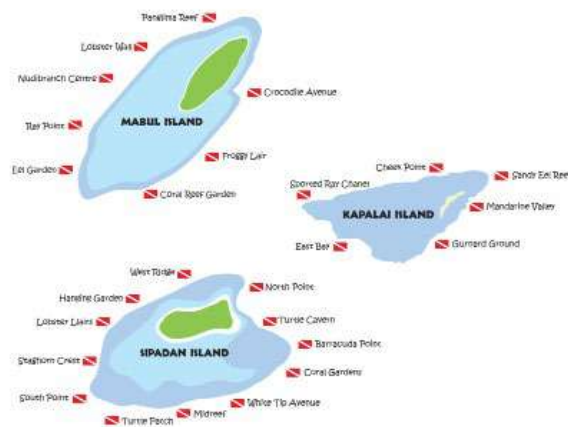



TURTLE CAVERN

La famosa caverna de las tortugas posee un halo romántico por considerarse el lugar donde las tortugas acuden a morir. En realidad, se pierden en los oscuros pasillos interconectados y se ahogan. Las cavernas se formaron como resultado de la erosión durante la última edad de hielo, cuando los niveles del mar oscilaban en torno a los 100 m. La entrada principal, una gran caverna de arena a 18 m., desciende hasta 21 m. En la parte posterior de esta caverna existe un túnel que lleva a una más pequeña y que, a su vez, se comunica con otras que se elevan a no menos de 4 m. de la superficie. Estas cavernas oscuras también albergan bancos de peces linterna, así como gambas y cangrejos que se han adaptado a las condiciones de poca luz. Esta inmersión avanzada exige un dominio total del submarinismo y un guía, ya que uno puede perderse fácilmente.

CORAL GARDENS

Esta es una inmersión poco profunda (máximo 23 m.), por encima de la cresta de la cara norte del monte marino. Aquí enormes campos de corales alternan con peces, incluidos los peces loro de cabeza gibosa. Es posible avistar mantarrayas, tortugas y tiburones de arrecife. Se trata de un paraíso para los fotógrafos subacuáticos.



BARRACUDA POINT

En palabras de un célebre buceador: “Aquí se encuentra un mundo de belleza, alejado de lo común. En ocasiones, la experiencia es superior al sueño y aquí se da uno de esos momentos. Flotando en medio del universo y no querer salir nunca de él”. Descendiendo por la pared suavemente hasta 30 m. encontramos escuelas de pequeños peces (mariposa, cirujanos) y una gran cantidad y tamaños de coral negro. Las tortugas nadan junto a los buceadores buscando su compañía. En la parte alta del arrecife grupos de tiburones de puntas blancas descansan sobre la arena. En el azul avistamos tiburones grises de arrecife, escuelas de jureles, napoleones y atunes gigantes. Los famosos bancos de barracudas los veremos habitualmente cerca de la superficie. Se cuentan por cientos o miles, moviéndose tranquilamente en perfecto sincronismo en una perfecta espiral.



SOUTH POINT, STAGHORN CREST

El extremo sur del arrecife es similar a Barracuda Point. Las corrientes pueden ser fuertes y cambiar de dirección. Es habitual ver grandes bancos de peces, mantarrayas, rayas águila, tortugas y tiburones. Las langostas se ocultan en las grietas. South Point tiene fama por sus fantásticas formaciones de coral y por el avistamiento de pelágicos como mantarrayas y tiburones martillo al amanecer. Staghorn Crest es un maravilloso jardín de coral.

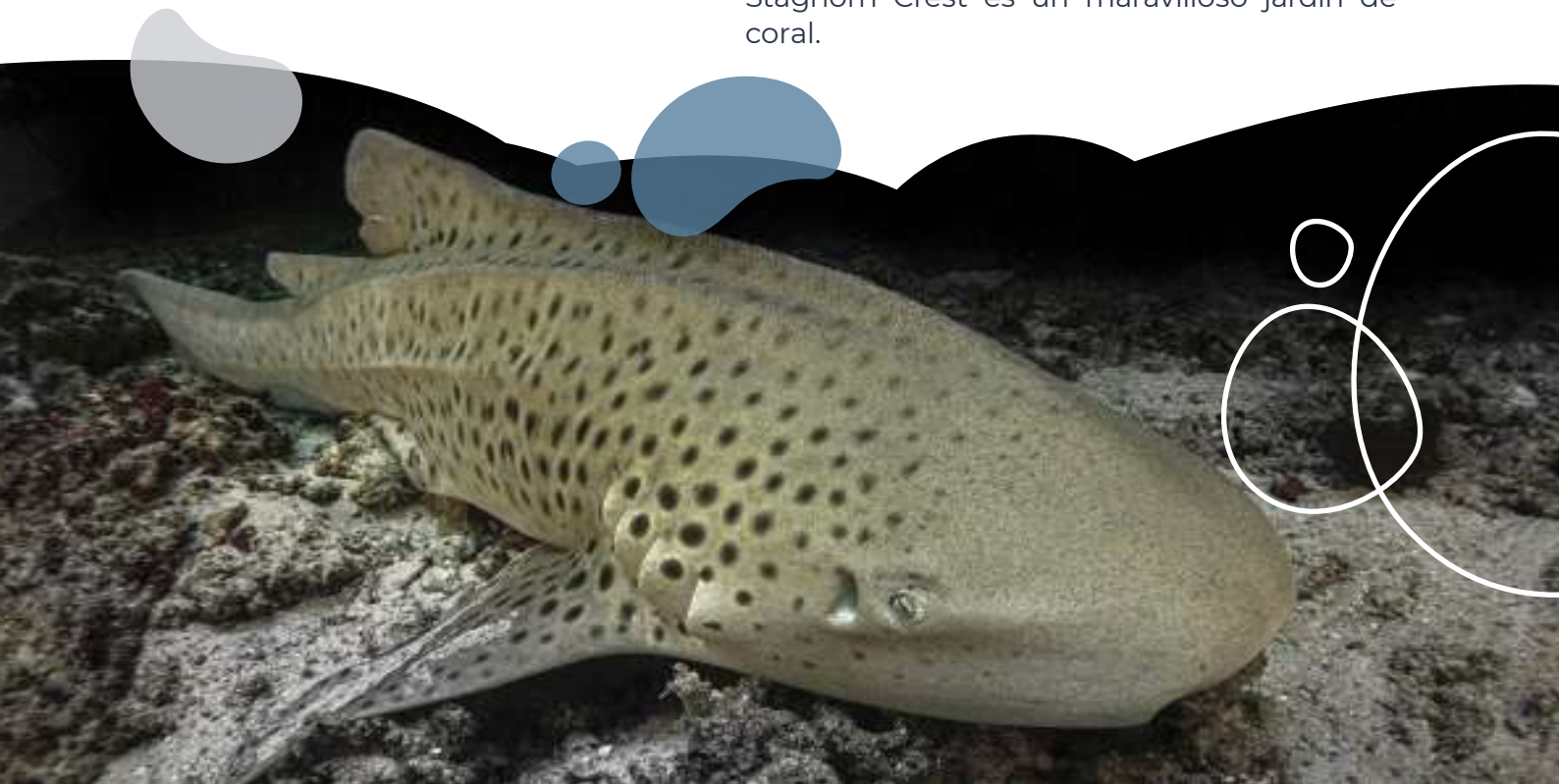



HANGING GARDENS, WEST RIDGE Y NORTH POINT

La cara oeste, hasta North Point, presenta una cima poco profunda cubierta de corales y anémonas llenos de peces asociados. Sobre la caída, la barrera presenta abundantes salientes que contienen corales Tubastrea y Dendrophyllia, abanicos de mar, corales negros y esponjas barril: de ahí el nombre de “jardines colgantes”, una de las más hermosas inmersiones de Sipadan. Los nudibranchios, los gusanos planos y los crinoideos también abundan.



WHITETIP AVENUE, MID REEF Y TURTLE PATCH

El centro de la cara este posee una colorida cima de arrecife, rica en corales rocosos y blandos y en peces de arrecife de colores vibrantes, además de tridacnas gigantes y tortugas. Más abajo, en la barrera, en aguas más profundas, hay enormes abanicos de mar, grandes esponjas barril, corales ramificados blandos y corales negros. Whitetip Avenue se caracteriza por la proliferación de tiburones, mantarrayas y tortugas. En Mid Reef nos encontraremos con las mejores formaciones de coral negro de todo Sipadan. Las tortugas se reúnen en Turtle Patch, más al sur.

EL BUCEO EN MABUL

A poca distancia de la isla de Mabul, todas las inmersiones se caracterizan por el hecho de que a cada momento nos encontraremos con alguna extraña criatura marina que no dejará de sorprendernos.

El mundo submarino de Mabul es totalmente distinto al de Sipadan. Mabul está reconocido como uno de los mejores sitios de muck diving del mundo y uno de los destinos más ricos y diversos en cuanto a vida marina exótica, inusual y de pequeño tamaño. Tiene un perfil de arrecife poco profundo y con fondos de arena donde habitan todo tipo de criaturas para la fotografía macro debido a sus aguas ricas en nutrientes: la sepia flamboyant, el pulpo de anillos azules, el pulpo mimo, el pez pipa fantasma, caballitos de mar, gobios, peces rana, morenas, anguilas, gran cantidad de nudibranquios, toda una variedad de especies de peces escorpión, etc. De ahí que Mabul se distinga por ser un lugar mágico para el buceo.

Los puntos de buceo más reconocidos son: Paradise 1 & 2, Eel Garden, Panglima Reef, Lobster Wall, Nudibranch Center, Crocodile Avenue, Froggy Lair y Coral Reef Garden..





EL BUCEO EN KAPALAI

Kapalai se encuentra al este de Mabul, a unos 10 minutos. Al igual que Mabul, es un lugar excelente para la fotografía macro y abundan las especies raras, como el pez mandarín, pez piedra, pez hoja, pez león, pez pipa, pez sapo, sepias y más.

MID REEF

Inmersión favorita de los dive masters por la profusión de criaturas que pueden verse y que nos enseñarán con detalle. Destacan el cangrejo araña cónico (*Xenocarcinus conicus*) y una gran cantidad de camarones abejorro, pequeños gobios, bocones perlados, nudibranchios de muchas especies, peces payaso ... También nos sorprenderemos por las numerosas tortugas que se avistan en esta inmersión. En las esponjas descubriremos peces rana de color rosa.



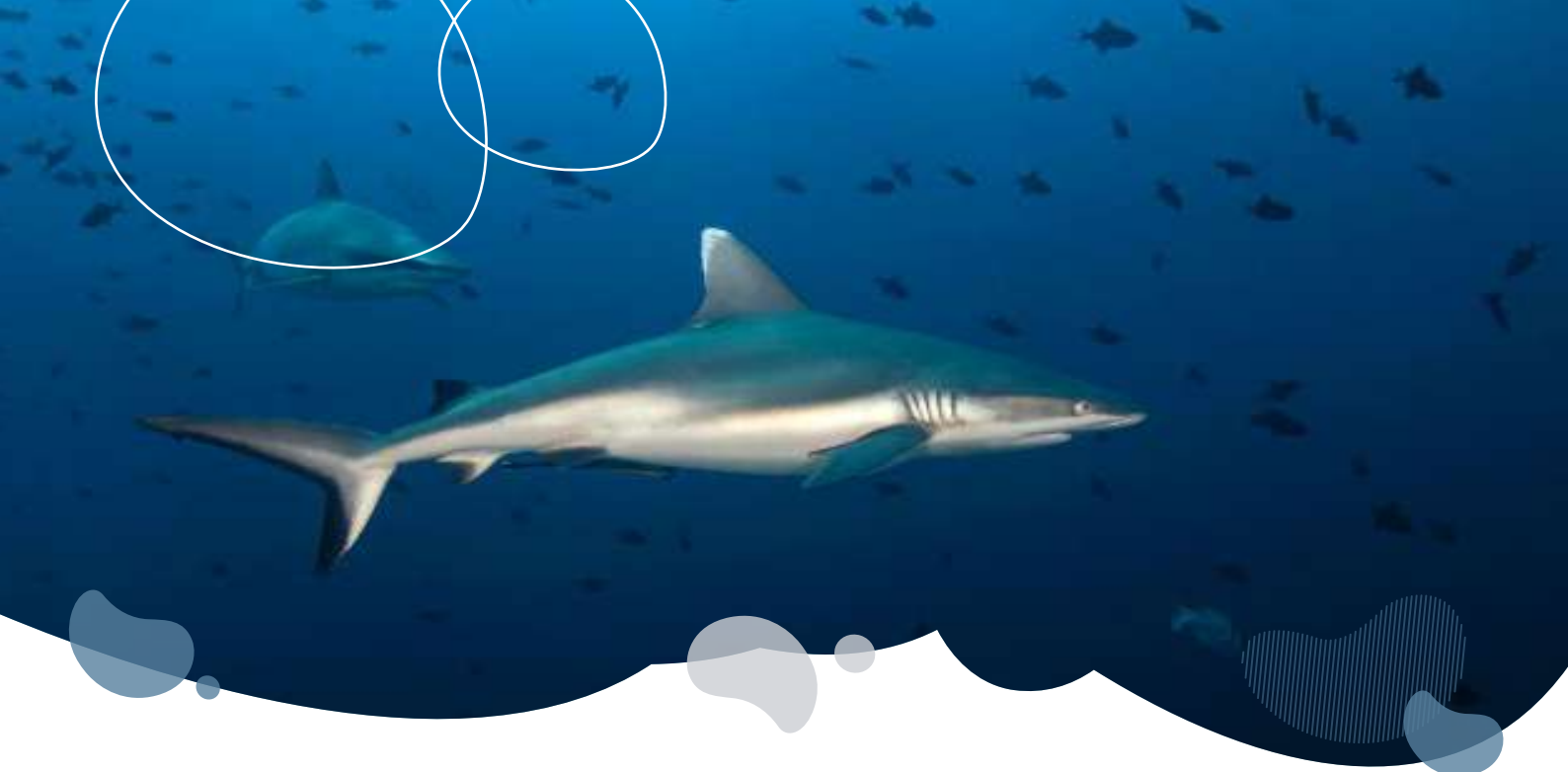

RECEPT 1

Se trata de un buceo clásico de Kapalai para ver criaturas curiosas en el fondo arenoso: gusanos planos, peces pipa fantasma, corales látigo, nudibranquios de todo tipo, peces hoja, morenas cinta azules, camarones mantis, etc., etc. En la parte superior del pequeño arrecife destacan los cangrejos orangután, pequeñas sepias que se esconden en los corales y multitud de tortugas.

KAPALAI JETTY & HOUSE REEF

La inmersión del jetty de Kapalai se abre en ángulo recto y con una suave pendiente. Se trata quizás del buceo más famoso en esta área. Podemos ir hacia la derecha o hacia la izquierda y ver en el fondo los restos de un barco hundido. Se trata de un viejo barco de pesca de madera en cuyo casco existen especies muy interesantes, como peces rana, gran cantidad de morenas, camarones mantis, etc. También observamos corales duros y blandos, esponjas, tunicados e hidrozoos que sirven de cobijo a multitud de criaturas, como el pez pipa fantasma. Son habituales asimismo las langostas en los crinoideos, gran cantidad de cangrejos de todas las formas y tamaños así como

camarones. Se dan cita aquí también una serie de criaturas exóticas como la sepia flamboyant y el increíble pulpo de anillos azules. Se trata de uno de los más famosos puntos de buceo para macro.

MANDARIN VALLEY

En el mismo jetty encontramos esta pequeña área donde se hallan multitud de especies: peces ángel, peces pipa fantasma, peces escorpión, carángidos y tortugas. Existe también una colonia de pequeños peces mandarín que pueden verse especialmente por la noche realizando su ritual de cortejo.



EL BARCO M/V CELEBES EXPLORER 9

El M/V Celebes Explorer 9 es el único barco de vida a bordo autorizado para operar en la isla de Sipadan, con permisos oficiales para llevar hasta 16 buceadores a algunos de los puntos más espectaculares de la zona.

Aunque dispone de 8 cabinas dobles con capacidad total para 16 pasajeros, el parque marino de Sipadan limita el número de buceadores a un máximo de 10 personas por salida, lo que garantiza mayor comodidad y espacio a bordo. A diferencia de los centros de buceo de las islas vecinas Mabul, Kapalai y Mataking, este crucero ofrece un acceso privilegiado con más inmersiones en Sipadan, gracias a su asignación exclusiva de permisos.

Empezó a navegar el 26 de Octubre de 2019 reemplazando al anterior Celebes Explorer que había estado operando en Sipadan durante muchos años. Con respecto a éste, el M/V Celebes Explorer 9 ha mejorado mucho en cuanto a espacio y alojamiento en los camarotes.

El M/V Celebes Explorer 9 tiene 29 m. de eslora y mucho espacio a bordo. Posee un salón comedor con aire acondicionado en la cubierta principal. Hay también una sala audiovisual separada con TV y sistema de música. Una tercera sala de relax en la cubierta superior sirve para descansar o tomar algo. Los espacios al aire libre incluyen una zona sombreada y con muebles en popa de la cubierta principal. Subiendo la escalera de caracol se sube a otra cubierta donde se puede tomar el sol en las tumbonas o disfrutar de una bebida.

Camarotes. Posee 2 camarotes en la cubierta principal con grandes ventanas con vistas al mar y 6 camarotes con ojos de buey en la cubierta inferior. Todos poseen baño privado, aire acondicionado y espacio para almacenamiento.

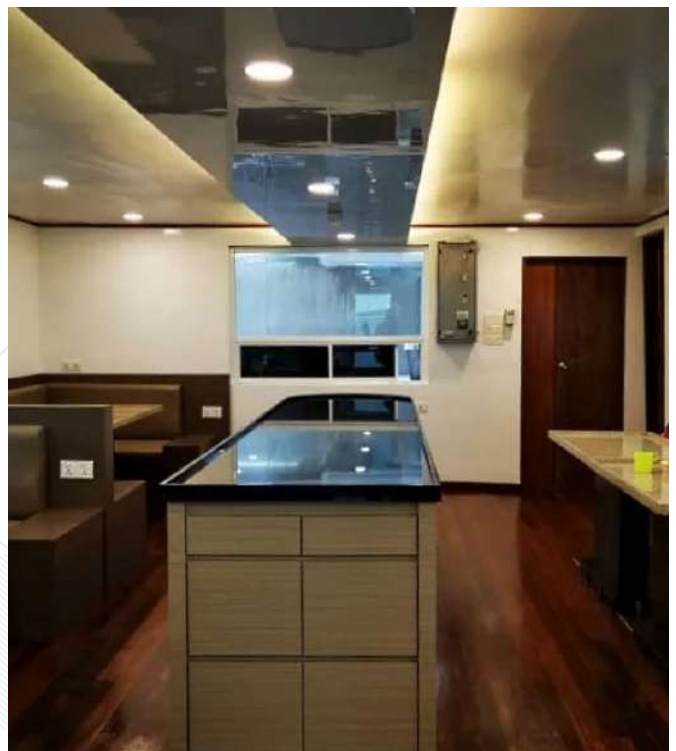



ESPECIFICACIONES:

AÑO CONSTRUCCIÓN	2001 / renovación total 2019
ESLORA	29 metros
MANGA	7.2 metros
VELOCIDAD DE NAVEGACIÓN	9 nudos
MOTOR	2 x 500HP Cummins
MÁX. HUÉSPEDES	16
Nº DE CABINAS	8
Nº DE BAÑOS	8
VOLUMEN AGUA	20'000 litros
VOLUMEN GASOLINA	6'000 litros





¿Y ADEMÁS DE BUCEAR?

Malasia es uno de esos destinos que no podemos dejar de visitar en tierra por todo lo que tiene par ofrecer. Te proponemos una extensión opcional que pondrá a tu viaje la “guinda del pastel”.

Adéntrate en la jungla de Borneo y disfruta de una experiencia única rodeado de naturaleza, los orangutanes de Borneo, infinidad de aves exóticas y mucho más! Descubre en las siguientes páginas en qué consiste esta extensión.

PROGRAMA EXTENSIÓN BORNEO

Día 1 (23 de octubre, viernes).

Recogida en el aeropuerto de Sandakan. Traslado en automóvil a *MY Nature Resort* y check in. A las 18:00h comenzamos con la observación del *flying squirrel*, seguida a las 18:45h de un paseo nocturno guiado. A las 19:30h se sirve la cena que está incluida en el restaurante principal.

Día 2 (24 de octubre, sábado).

Desayuno a las 08:00h y salida a las 09:00h para visitar el Centro de Rehabilitación de Orangutanes de Sepilok, seguido del *Bornean Sun Bear Conservation Centre*. A media mañana, traslado a *Sim Sim Jetty* y navegación hasta *Abai Jungle Lodge*, con almuerzo y check-in a la llegada.

Por la tarde, crucero por el río Kinabatangan, cena junto al río y paseo nocturno guiado para cerrar el día.

Día 3 (25 de octubre, domingo).

Salida a las 06:30h para un crucero matutino por *Pitas Oxbow Lake*, seguido del desayuno en la jungla a las 08:00h. A media mañana, navegación río arriba hacia Sukau y check-in en *Kinabatangan Riverside Lodge* a las 11:30h, con almuerzo a las 13:00h. Por la tarde, crucero por el río Menanggul a las 16:30h y cena a las 19:30h con código de vestimenta: Sarong.

Día 4 (26 de octubre, lunes).

Desayuno a las 07:00h, salida en barco hacia Sandakan con parada en Abai, llegada al muelle privado *Sim-Sim Water Village* a las 10:00h y almuerzo en *The Airport Garden* a las 10:30h. Traslado al aeropuerto a las 12:15h. (Incluye desayuno y almuerzo; este último solo para vuelos después de las 14:00h).

BORNEAN SUN BEAR CONSERVATION CENTRE & SEPILOK ORANG UTAN REHAB CENTRE TOUR

Conoce el oso malayo más pequeño del mundo en el Centro de Conservación del Oso Malayo de Borneo en Sepilok, junto al Centro de Rehabilitación de Orangutanes de Sepilok. El centro abrió sus puertas en 2014 y tiene como objetivo brindar atención y rehabilitación a los osos malayos rescatados al mismo tiempo que aumenta la conciencia pública sobre esta especie. Hasta la fecha, hay alrededor de 43 osos malayos ex cautivos rescatados que residen en el centro con esfuerzos continuos para devolverlos a la naturaleza cuando estén listos. El centro está equipado con instalaciones clave que incluyen una plataforma de observación, un paseo marítimo y un centro de visitantes. También está la charla educativa del oso para aquellos visitantes que quieran saber más.

Una visita al centro es imprescindible cuando se está en Sandakan, ¡Estos osos son demasiado adorables para resistirse!

Por otra parte, el Centro de Rehabilitación de Orangutanes de Sepilok (SOURC) se estableció en 1964 para rehabilitar orangutanes huérfanos. Desde entonces, ha pasado de tener solo una plataforma al aire libre a tener un área de observación al aire libre para guarderías. También se encuentra en las inmediaciones de la selva tropical de Kabili, lo que hace que el área sea adecuada para el senderismo y la observación de aves.



KINABATANGAN RIVERSIDE LODGE

Una base maravillosa y relajada desde la que explorar el río Kinabatangan y los senderos naturales de los alrededores, este albergue es acogedor, con un personal súper amable. Alojamiento rústico y cómodo, ubicado justo en el borde del río Kinabatangan, un área de magnífica vida silvestre y maravillosos paseos por la naturaleza.

Los bungalows del Kinabatangan Riverside Lodge están adosados y están amueblados de forma sencilla pero cómoda con detalles en madera. Todos tienen baño privado con ventiladores de techo, no hay aire acondicionado, pero la brisa del río ayuda con el calor. En la zona común principal encontrarás un restaurante Halal y un solárium frente al río. También hay una biblioteca y una sala de televisión donde puedes ver documentales sobre la vida silvestre en la región de Sabah en Borneo. La comida se prepara con ingredientes frescos se compran regularmente a la población local por un buen precio. Las sabrosas comidas se sirven en forma de buffet en el comedor.

La actividad principal aquí es explorar el río Kinabatangan, a través de caminatas guiadas por la naturaleza y deslizándose por el agua en pequeñas barcas. Los monos narigudos a menudo se pueden ver alimentándose desde la orilla del río, también se pueden ver orangutanes salvajes, elefantes pigmeos.

EXCURSIÓN OX-BOW LAKE & AFTERNOON RIVER CRUISE

Un paseo por las tranquilas aguas del lago Ox-bow nos dará la posibilidad de disfrutar de la tranquilidad de la zona, y de un montón de raras aves.

Por la tarde, disfruta el río más largo de Sabah, Kinabatangan, con posibilidad de ver la vida silvestre y las aves en su hábitat de selva tropical virgen. Busca algunas de las especies de primates, incluidos los monos narigudos endémicos, mientras se mueven por las copas de los árboles. El Santuario de Vida Silvestre de Kinabatangan se encuentra en los mejores lugares del sudeste asiático para observar la vida silvestre de la zona.





PRECIO DE LA EXTENSIÓN

POR PERSONA: 770€

Servicios incluidos:

- Traslado de ida y vuelta en coche desde el aeropuerto de Sandakan.
- Guía de habla inglesa.
- Comidas como se indica en el programa.
- Todas las entradas de los parques nacionales.
- 1 noche de alojamiento en MY Nature Resort, en habitación doble compartida.
- 1 noche de alojamiento en Abai Jungle Lodge, en habitación doble compartida.
- 1 noche de alojamiento en Kinabatangan Riverside Lodge (Sukau), El River Lodge es un alojamiento sencillo (doble/triple compartido) con baño privado.

Servicios no incluidos:

- Vuelos internos Tawau - Sandakan.
- Todas las bebidas.
- Gastos personales y propinas.
- Cualquier concepto no mencionado en "Incluido en el precio".

** Para las excursiones sugerimos traer: ropa ligera, pantalones largos, zapatos de trekking, impermeable, artículos de aseo personal, toalla, chaqueta ligera, repelente de insectos y linterna.*

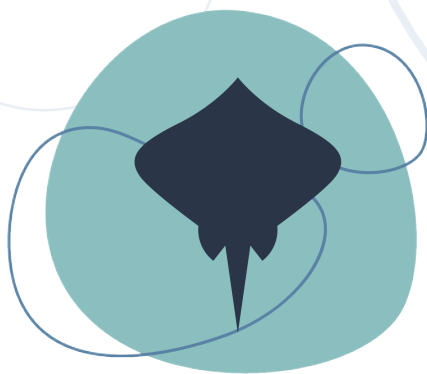

Te Moana
EXPEDITIONS

MÁS INFORMACIÓN Y RESERVAS:



+34 633 76 46 13



hola@temoanaexpeditions.com



[@temoana_expeditions](https://www.instagram.com/temoana_expeditions)