

LAS AZORES

ISLA FAIAL



Viaje organizado por Te Moana Expeditions S.L.
C.I.F. B-75679423, agencia de viajes registrada
en la Generalitat de Catalunya.





UN PARAÍSO DENTRO Y FUERA DEL AGUA

Las nueve islas de las Azores son de origen volcánico y se encuentran aproximadamente entre 37 ° y 40 ° de latitud norte y 25 ° y 31 ° de longitud oeste, el establecimiento de la frontera oeste del continente europeo, la isla de Flores. Residen 244 780 personas (cifras de 2008), en este archipiélago,, que está a una distancia de 1.815 kilómetros de la Europa continental (Portugal) y 2625 kilómetros desde el Continente americano del Norte (Canadá).

Las islas del archipiélago fueron divididas en tres grupos geográficos: el Grupo Oriental, compuesto de Santa María y San Miguel, el Grupo Central incluye a las islas de Terceira, Graciosa, São Jorge, Pico y Faial y el Grupo Occidental constituido por las islas de Corvo y Flores.

Las Azores tienen un clima marítimo con temperaturas suaves que van de 16 °C en invierno y 26 °C en verano, las temperaturas del mar están influenciadas por la corriente del Golfo, están entre 14 °C y 22 °C como promedio.

La isla de Faial se encuentra en el extremo occidental del Grupo Central del archipiélago de las Azores, separada de la isla Pico por un canal de 8,3 km. Siempre conocido por su fuerte relación con el océano, es un punto de parada obligatorio para los marineros y amantes del mar y el buceo.





Con 19,8 kilómetros de longitud y anchura máxima de 14 kilómetros, es la tercera isla más poblada del archipiélago, con 15.629 habitantes (datos de 2008). Faial es parte del Grupo Central y es la esquina más occidental de las llamadas “islas del triángulo”, junto con San Jorge y Pico. El punto más alto de la isla, a 1.043 m de altitud, se encuentra en Cabeço Gordo, en el área de la caldera.

En Faial la temporada de buceo es solo de junio a octubre, debido a las adversas condiciones climáticas en invierno, otoño y principios de primavera. El buceo en la isla de Faial ofrece inmersiones muy fáciles y con mucha vida, pequeñas cuevas y algunos naufragios, destacando la inmersión en el banco Princess Alice, donde es habitual el avistamiento de móbulas, y las inmersiones con tiburones azules.

En las inmersiones próximas a la isla, la temperatura del agua varía entre 18°C y 21°C y la visibilidad entre 10 y 20 metros. En inmersiones más remotas, como Princess Alice, la visibilidad llega hasta los 40 metros y la temperatura del agua puede alcanzar los 24 °C. Se recomienda un traje de 5 mm o 7 mm.

Las inmersiones se realizan en embarcaciones semirrígidas y en ocasiones los viajes son largos. Normalmente no volvemos al muelle de embarque entre inmersiones, el intervalo de superficie lo llevamos a bordo. Para llegar

al banco Princess Alice el viaje es de unas dos horas y media. La inmersión en el Océano Atlántico es muy dinámica y las condiciones varían de un día a otro, se recomienda llevar medicamentos para el mareo, especialmente para los más susceptibles al estado del mar.

El buceo es en general fácil y puede haber alguna corriente momentánea y solo en algunos lugares.





PROGRAMA DEL VIAJE

Del 21 al 28 de agosto de 2026

Día 1 (21 de agosto, viernes)

Salida del aeropuerto de España con destino a Horta (Faial), haciendo escala en Lisboa. Llegada al Hotel Manta Ray Lodge.

Días 2 al 5 (Del 22 al 25 de agosto)

Días de 2 buceos diarios (excepto día tiburón azul), visitando los sitios más alejados y especiales de buceo: Princess Alice Banks & Tiburón azul.

Día 6 (26 de agosto, miércoles)

Experimenta el emocionante avistamiento de cetáceos en la isla.

Día 7 (27 de agosto, jueves)

Día libre para excursiones de tierra.

Día 8 (28 de agosto, viernes)

Desayuno, check-out y traslado al aeropuerto de Horta para tomar vuelo de regreso a España. Vuelo con la compañía *TAP Air Portugal*. Fin de los servicios prestados.



*El itinerario se podría ver modificado en caso de que las condiciones meteorológicas o marítimas lo requiriesen. Tampoco podemos garantizar el avistamiento de las especies previstas. Recuerda que son animales salvajes. Cancelaciones o cambios de horarios por parte de las compañías aéreas también podrían obligar a modificar el itinerario o incluso cancelarlo.



¿QUÉ VA INCLUIDO EN EL VIAJE?

Servicios incluidos:

- Traslados ida y vuelta al aeropuerto.
- 7 noches de alojamiento en habitación doble compartido y baño privado, en el Hotel Manta Ray Lodge en régimen A.D.
- Paquete de inmersiones según programa.
- Un día: upgrade Princess Alice (2 inmersiones)* incluye: 2 inmersiones, paseo en barco, botellas de 12L/aire, plomos, guía y almuerzo ligero.
- Un día: upgrade Tiburón Azul (1 inmersión)* incluye: 1 inmersión, viaje en barco, botellas de 12L/aire, plomos, guía y snack (agua, galletas/fruta) entre inmersiones.
- Botellas de 12 litros con aire y plomos.
- Tasas turísticas.
- Conexión a internet WIFI.
- Seguro de asistencia en viaje y buceo.

Servicios no incluidos:

- Vuelos internacionales.
- Todas las comidas y bebidas que no estén mencionadas en las salidas especiales de buceo.
- Alquiler de equipo de buceo (Consultar precio).
- Botella de 15 litros (disponible bajo petición previa).
- Gastos personales y propinas.
- Seguro de anulación (Consultar precio).
- Cualquier concepto no mencionado en "Servicios incluidos".

PRECIOS Y PAGOS

PRECIO POR PERSONA:

- Standard Room **1.390€**
- Partial Ocean Room **1.465€**
- Ocean View Room **1.530€**
- Ocean View Deluxe **1.585€**

* El precio del viaje combinado ha sido calculado según los tipos de cambio, tarifas de transporte, coste del carburante, tasas e impuestos aplicables en cada momento. Cualquier variación sustancial del precio de los citados elementos podrá dar lugar a la revisión del precio final del viaje.

Calendarios y métodos de pago:

- a) Depósito inicial de un 30% del importe total en el momento de la reserva.
- b) Segundo pago de un 40% del importe total 3 meses antes del inicio del viaje.
- c) Tercer pago. Resto, 40 días antes del inicio del viaje.

(La cantidad aportada en concepto de "depósito inicial" como reserva de la plaza del viaje **no será reembolsable** en caso de anulación por parte del cliente por cualquier motivo. En caso de haberse contratado seguro de cancelación o anulación, será la Compañía de Seguros la encargada de examinar y tramitar la devolución correspondiente. El pago del depósito y/o de cualquier cantidad posterior supone la aceptación total de estas condiciones de contratación y cancelación.)

Por transferencia bancaria:

- Banco: BBVA
- Cta. cte.: IBAN ES71 0182 3958 1702 0028 8405
- Titular: Te Moana Expeditions, S.L.
- Concepto: TAZ-0526 "NOMBRE" "APELLIDO"

Condiciones generales de cancelación:

Las condiciones de cancelación se aplicarán en función de la fecha en la que se realiza la anulación con respecto a la fecha del inicio del viaje:

- 12 meses antes: 10% del precio total del viaje + importe de penalización establecido por la compañía aérea si el billete hubiera sido emitido.
- De 12 a 6 meses antes: 50% del precio total del viaje + importe de penalización establecido por la compañía aérea si el billete hubiera sido emitido.
- De 6 a 2 meses antes: 75% del precio total del viaje + importe de penalización establecido por la compañía aérea si el billete hubiera sido emitido.
- Menos de 60 días antes: 100% del precio total del viaje.

Seguros:

Con el viaje está incluido un seguro de viaje, asistencia, buceo (incluyendo cámara hiperbárica) y deportes acuáticos. Las pólizas de los seguros están suscritas con Dive&Travel Solutions, S.L.U. En ningún caso, Te Moana Expeditions, S.L. será el responsable de intermediar con la aseguradora en caso de siniestro.



EL BUCEO EN FAIAL

Las excepcionales condiciones de la ubicación de las Azores ya sea a nivel climático o por la influencia de las corrientes marinas, proporcionan unas condiciones de buceo únicas haciendo posible en una misma inmersión observar varias especies de fauna y flora submarina.

La fauna submarina es impresionante. Grandes grupos de mantas, jureles y atunes son comunes cuando se bucea en aguas abiertas. También hay encuentros emblemáticos con grandes meros y la presencia constante de morenas, y es posible que veas diferentes bancos de peces de colores, y vida macro que atrae a los fotógrafos subacuáticos.

Las Azores son sin duda uno de los mejores lugares para bucear en Europa. Tenemos sitios de buceo para todos los gustos y niveles de experiencia, como el icónico Banco Princess Alice, Banco del Cóndor y Canal bajo entre Faial y Pico, entre muchos otros.





PUNTOS DE BUCEO LOCALES

ENTRE MONTES: Una bahía muy tranquila y protegida que ofrece una sorprendente diversidad de vida, desde pequeñas criaturas hasta peces pelágicos. Un viaje en bote de diez minutos nos lleva allí. Comienza a seis metros de profundidad y baja a veinte metros.

BOCA DAS CALDEIRINHAS: Una reserva natural que de hecho es un antiguo volcán sumergido. Una pared vertical comienza a los cinco metros y baja a ochenta metros de profundidad. El lugar perfecto para observar todo tipo de vida, desde atún hasta meros. El paisaje también es increíble.

ILHÉUS DA MADALENA: Más cerca de la isla de Pico, estos dos pequeños islotes ofrecen inmersiones muy agradables. A partir de diez metros y bajando a quince, puede disfrutar de grandes bancos de peces y un paisaje increíble. Cuando las corrientes son fuertes, es común hacer una inmersión a la deriva.

PONTÃO: 16 Especialmente hundido para el buceo, este viejo barco sigue intacto. Colocado en un fondo arenoso a veinte metros de profundidad, siempre está rodeado por grandes bancos de peces ballesta, y en el fondo se pueden encontrar grandes grupos de salmonetes.

PAREDE DO ALMEIDA: Este muro vertical está lleno de vida. Además, encontrarás una pequeña caverna en la parte inferior que alberga a millones de pequeños camarones. También puede encontrar algunos cerditos barrados y pequeños crustáceos, así como algunas de las famosas langostas azules.

BAIXA DA FETEIRA: Se trata de una montaña submarina con una profundidad máxima de 35 m que se eleva hasta 12 m de profundidad. Puedes encontrar Morenas, Coral Negro, Caballas.

POÇINHO ARCHES: Situada en la costa de la Isla del Pico, cerca del Puerto de Calhau, vuelve a ser una formación volcánica. Lo que queda de una probable colada de lava que iría desde el volcán hasta el mar dejó una alineación de arcos verdaderamente interesante. La inmersión se realiza desde un pico, cerca de la superficie y desciende hacia la isla de Faial girando en sentido antihorario. En el fondo, a los 25 metros de profundidad, aparecen los arcos, revestidos de anémonas y pólipos de coral. Al fondo también hay pequeñas cuevas con Safios. A medida que sube, a menudo hay cardúmenes de pigfish y barracudas. Los pequeños Rascasses en la roca son una constante.



PUNTOS DE BUCEO ESPECIALES

BUCEO CON TIBURÓN AZUL: El pez adoptado como mascota de Haliotis en Faial es el tiburón azul (*Prionace glauca*). Es la especie de tiburón más abundante en el mundo, siendo más habitual en el océano abierto, también puede aparecer en áreas costeras. Estos vienen en mayor abundancia cuando las temperaturas del agua oscilan entre 13 y 18 °C. Poseen cuerpo alargado con hocico largo y cónico. Sus ojos son grandes y redondos. La primera aleta dorsal es baja y tiene un vértice redondeado. Las pectorales tienen forma de hoz y son estrechas y largas. La coloración dorsal es azul brillante con flancos azules más claros y vientre blanquecino. Esta especie alcanza los 4 m de largo y los 205 kg de peso.

PRINCESS ALICE BANK: Montaña submarina que tiene profundidades que superan los 1000m hasta los 32m de profundidad. Lo que es probablemente el lugar de buceo más conocido de las Azores se encuentra a 45 millas náuticas de la isla Faial y 50 millas náuticas de la isla de Pico. Esta montaña submarina se caracteriza por la existencia de un área considerablemente grande con profundidades mínimas de 35-40 metros, rodeada por un área de más de 100 km con profundidades superiores a 500 metros.

El viaje dura más o menos 3 horas. Proporciona momentos únicos con un magnífico paisaje de las costas de las islas Faial y Pico, junto con la gran posibilidad de avistar varios especímenes de tortugas, delfines y ballenas.

¡Es una inmersión que no olvidarás! La mejor temporada para bucear aquí es entre julio y septiembre.

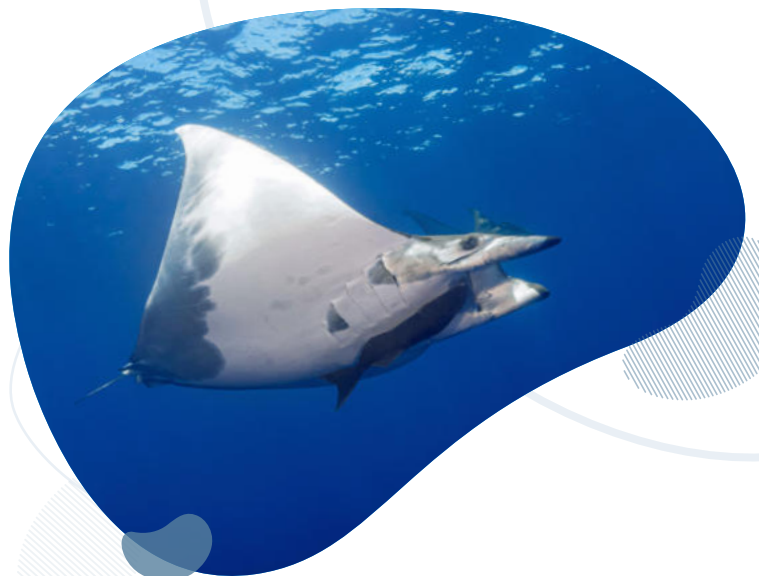



HORTA Y ALREDEDORES

Horta, una ciudad vibrante y alegre, se sitúa junto al Monte da Guía y la Ponta da Espalamanca, ofreciendo impresionantes vistas a la Isla do Pico y el canal. Sus puertos deportivo y comercial, así como el animado paseo marítimo, dan vida a la bahía, donde los diques de la Marina nueva y vieja están llenos de pinturas dejadas por navegantes, consideradas como un presagio antes de zarpar.

Un punto de parada imperdible es el Café de Peter, inaugurado en 1918, que alberga el Museo do Scrimshaw en su planta superior, exhibiendo tallas en hueso y dientes de cachalote. La ciudad también cuenta con el Castelo de Santa Cruz, datado en 1567, los jardines de la praça do infante y la Iglesia de São Francisco en el casco antiguo, que alberga el Museo de Arte Sacra.

Entre otros lugares destacados se encuentran la Iglesia Matriz del Salvador, el Museo da Horta, la torre del reloj del siglo XVIII y un nuevo parque con dragos y una araucaria. La parte alta de Horta ofrece hermosos paseos con vistas al canal y la Isla de Pico, destacando edificaciones como el templo de la Senhora do Carmo, la Assembleia Legislativa Regional y el conservatorio de Música.

En el arrabal de Horta, defendido por el Forte de São Sebastião y una muralla del siglo XVII, se encuentra una playa de arena negra. Al otro lado de la bahía, la Ponta da Espalamanca ofrece espectaculares vistas panorámicas. Recomendada es la caminata desde el puerto de Horta al Monte da Guía, un volcán costero, y al Mirador de Nossa Senhora da Conceição, con un monumento a la Virgen y vistas clásicas sobre la ciudad. Al otro lado de la carretera, la Playa de Almojarife presume de ser la mejor de la isla.



OTROS PUNTOS DE INTERÉS DE LA ISLA FAIAL

CALDEIRA GRANDE

La Caldeira Grande es el monumento natural más emblemático e importante de la Isla de Faial, y uno de los conos volcánicos más grandes del archipiélago de las Azores, con sus 1.450 metros de diámetro y 400 metros de profundidad.

Este cono volcánico se encuentra cubierto por matorrales y un residual bosque de laurisilva. En el fondo muestra un cono de pequeño tamaño producido por una segunda erupción. Junto al cráter existe un mirador desde el que obtendrás unas privilegiadas vistas sobre el valle de Flamengos, Horta, y las islas de Pico y San Jorge.

Al sur de la caldería se alza el Cabeço Gordo, que con sus 1.043 metros es el punto más alto de la isla.

Las laderas no son muy accesibles, y es desaconsejable descenderlas en los días de lluvia. Algo más fácil es la senda que rodea por la boca del antiguo volcán, que tiene unos 7 kilómetros de perímetro y avanza entre campos de hortensias.

PLAYA DO ALMOXARIFE

La Playa do Almozarife, ubicada a tan sólo 1 kilómetro del Mirador de Conceição, a las afueras de la ciudad de Horta, es sin lugar a dudas la mejor playa de la Isla de Faial, Azores.

En ella podrás disfrutar de un día de playa inolvidable con la Isla do Pico como plano de fondo. Se trata de una playa extensa, de arena, que cuenta con el distintivo de Bandera Azul por la calidad de sus aguas. En sus inmediaciones encontrarás restaurantes, cafeterías y un camping bien equipado.

MIRADOR DE NOSSA SENHORA DA CONCEIÇÃO

Relájate y admira la ciudad de Horta desde el Mirador de Nossa Senhora da Conceição, en la Isla de Faial, Azores.

El Mirador de Nossa Senhora da Conceição se encuentra enclavado en Ponta da Espalmaca, a las afueras de la ciudad de Horta, en la Isla de Faial, Azores, Portugal.

Desde este privilegiado mirador obtendrás una hermosa panorámica sobre la ciudad de Horta por un lado, y la bella Playa de Almozarife por el otro; y la Isla do Pico de fondo. Además, en los días despejados también se puede ver las islas de São Jorge y Graciosa.



HOTEL MANTA RAY LODGE

Manta Ray Lodge es un hotel boutique de Bed and Breakfast ubicado en Horta, Isla de Faial, Azores. Con una elegancia relajada y cómoda y excelentes vistas al océano y a la montaña Pico, es el refugio ideal para el viajero activo después de un día explorando la naturaleza de Azores. El lodge ofrece 7 habitaciones decoradas de manera única, todas con baños privados, y puede alojar hasta 20 huéspedes.

Manta Ray Lodge rinde homenaje a la vida marina de Azores y todas las habitaciones están decoradas con tonos y texturas naturales que se mezclan con los colores del océano en un ambiente elegante pero natural.

Manta Ray Lodge está a poca distancia de los lugares destacados de Horta (la Marina, la Reserva Marina de Monte da Guia, la playa de Porto Pim, el museo de la caza de ballenas, el jardín botánico), tiendas locales y restaurantes, y a solo 10 minutos en coche del aeropuerto.

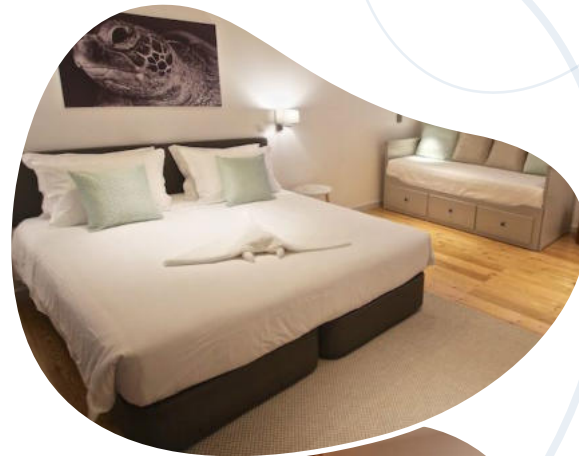

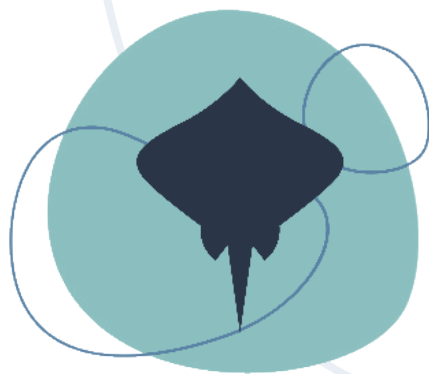

Te Moana
EXPEDITIONS

MÁS INFORMACIÓN Y RESERVAS:



+34 633 76 46 13



hola@temoanaexpeditions.com



[@temoana_expeditions](https://www.instagram.com/temoana_expeditions)