

BROTHERS, DAEDALUS Y ELPHINSTONE

EL TRIÁNGULO DE ORO

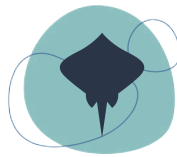

Te Moana
EXPEDITIONS

Viaje organizado por Te Moana Expeditions S.L.
C.I.F. B-75679423, agencia de viajes registrada
en la Generalitat de Catalunya.

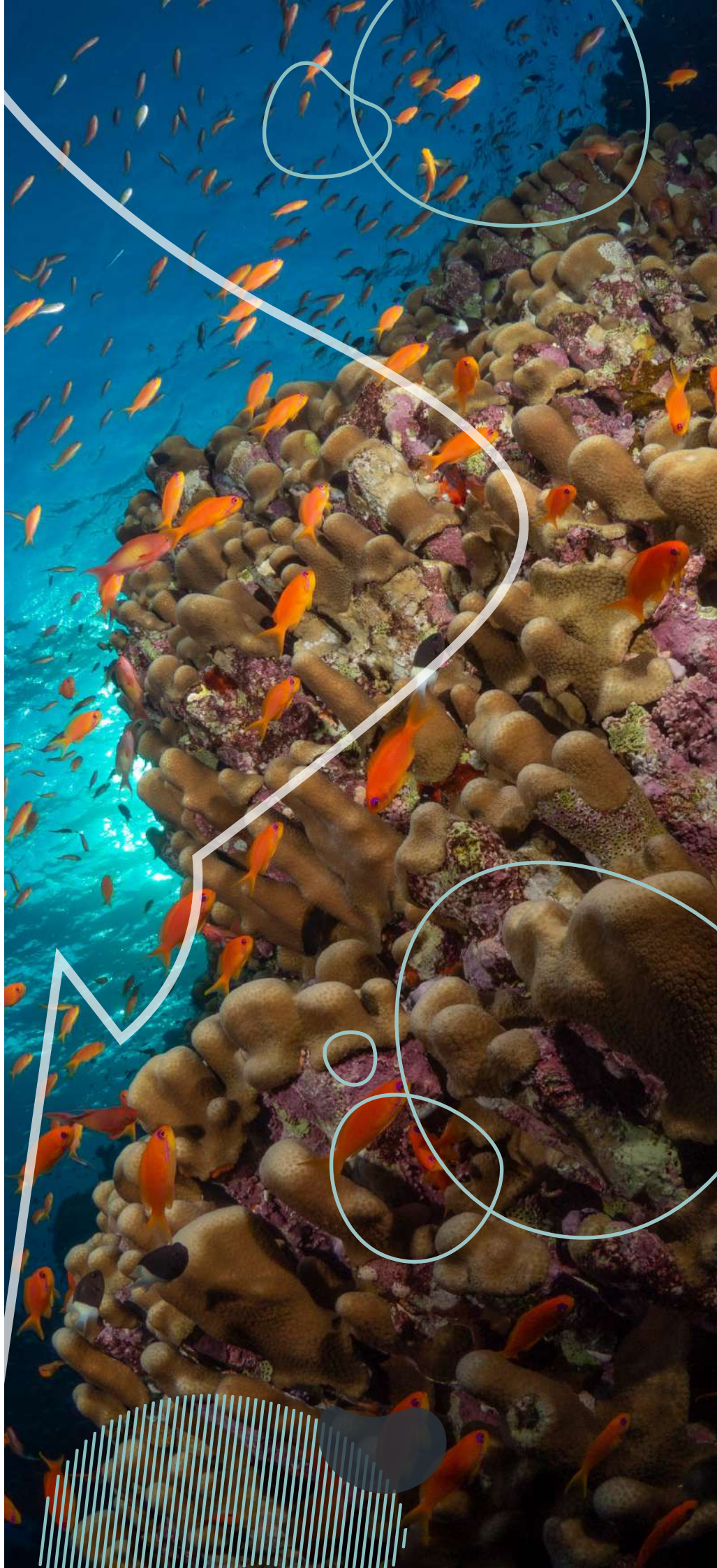



EL TRIÁNGULO DE ORO

Simplemente: lo mejor del Mar Rojo Egipcio

Crucero especial a bordo del fantástico barco M/Y Galaxy 720 por los lugares más reputados del Mar Rojo egipcio: las islas Brothers, los arrecifes de Daedalus y Elphinstone. Un gran clásico del Mar Rojo llamado el "Triángulo de Oro" por la organización geográfica de las tres grandes áreas, presentes en este crucero.

Zonas destacadas de buceo: Small Brother (zona por excelencia de avistamiento de pelágicos y presencia de un maravilloso bosque de gorgonias gigantes), Big Brother (donde se hallan los pecios Numidia y Aida; destacan las paredes repletas de corales, alcionarios, árboles de coral negro y corales látigo, así como los encuentros con grandes pelágicos), Elphinstone Reef (con sus características paredes verticales tapizadas de corales blandos y gorgonias; posibilidad de grandes pelágicos), Daedalus Reef (el arrecife más alejado de la costa y uno de los mejores para encuentros con escualos, en especial, tiburones martillo y zorros, Shaab Marsa Alam (con sus impresionantes jardines de coral duro) y Shaab Sharm (con espectaculares paredes verticales y encuentros con pelágicos).



PROGRAMA DEL VIAJE

Del 21 al 28 de noviembre de 2026 | Barco M/Y GALAXY 720

Día 1 (21 de noviembre, sábado).

Llegada al aeropuerto de Hurgada y traslado al barco Galaxy 720. Briefing de bienvenida y pernocta a bordo.

Día 2 (22 de noviembre, domingo).

Por la mañana navegación hacia Gota Abu Ramada o Gota Soraya. Buceo en esos puntos y en Middle Reef. Navegación nocturna hacia Brothers (6 horas).

Día 3 (23 de noviembre, lunes).

Día de buceo en Small Brother, incluyendo el bosque de gorgonias. Traslado a Big Brother (30 minutos).

Día 4 (24 de noviembre, martes).

Inmersiones en Big Brother, sumergiéndonos en los pecios del Numidia y Aida. Navegación hacia Daedalus (12 horas).

Día 5 (25 de noviembre, miércoles).

Día de buceo en Daedalus Reef. Navegación nocturna a Elphinstone.

Día 6 (26 de noviembre, jueves).

Inmersiones en Elphinstone.

Día 7 (27 de noviembre, viernes).

Día de buceo en el área de Marsa Alam (Marsa Shouna, Marsa Mubarak). Noche en el puerto de Port Ghalib.

Día 8 (28 de noviembre, sábado).

Desayuno a bordo. Desembarque en Hurgada y traslado al hotel en Hurgada en régimen de "todo incluido" (El hotel es opcional). Durante la madrugada, traslado al aeropuerto de Hurgada para tomar vuelo de regreso.

Fin de los servicios prestados.

*El itinerario se podría ver modificado en caso de que las condiciones meteorológicas no lo permitiesen o los vuelos sufriesen cambios de horarios. Tampoco se puede garantizar el avistamiento de las especies previstas. Son animales salvajes y no siempre podemos predecir con exactitud donde encontrarlos.



¿QUÉ ESTÁ INCLUIDO EN EL VIAJE?

Servicios incluidos:

- Asistencia en el aeropuerto de Hurghada y traslado al barco.
- 7 días de alojamiento en el barco Galaxy 720 en camarote doble compartido con a/a y baño privado.
- Régimen de pensión completa. Incluye refrescos, agua, té y café 24h.
- Paquete de apróx. 18 inmersiones guiadas si las condiciones lo permiten.
- Guías de buceo experimentados.
- Botellas de 12 litros con aire y plomos.
- Nitrox para buceadores certificados.
- Seguro de asistencia en viaje y buceo.

Servicios no incluidos:

- Vuelos (Consultar precio).
- Visado de entrada a Egipto (30€).
- Tasas de todos los Parques Marinos (120€).
- Alquiler de equipo de buceo.
- Botella de 15 litros (Disponible bajo petición previa).
- Espresso y bebidas alcohólicas.
- Hotel opcional para el último día (45€).
- Gastos personales y propinas.
- Seguro de anulación (consultar precios).
- Cualquier concepto no mencionado en "Servicios incluidos".

*Como consecuencia del aumento inesperado y sustancial de los precios del combustible o tasas de los parques marinos, se podrá aplicar un recargo extra.

PRECIOS Y PAGOS

PRECIO POR PERSONA: 1.350€

* El precio del viaje combinado ha sido calculado según los tipos de cambio, tarifas de transporte, coste del carburante, tasas e impuestos aplicables en cada momento. Cualquier variación sustancial del precio de los citados elementos podrá dar lugar a la revisión del precio final del viaje.

Calendarios y métodos de pago:

- Depósito inicial de un 30% del importe total en el momento de la reserva.
- Segundo pago de un 40% del importe total 3 meses antes del inicio del viaje.
- Tercer pago. Resto, 40 días antes del inicio del viaje.

(La cantidad aportada en concepto de "depósito inicial" como reserva de la plaza del viaje **no será reembolsable** en caso de anulación por parte del cliente por cualquier motivo. En caso de haberse contratado seguro de cancelación o anulación, será la Compañía de Seguros la encargada de examinar y tramitar la devolución correspondiente. El pago del depósito y/o de cualquier cantidad posterior supone la aceptación total de estas condiciones de contratación y cancelación.)

Por transferencia bancaria:

- Banco: BBVA
- Cta. cte.: IBAN ES71 0182 3958 1702 0028 8405
- Titular: Te Moana Expeditions, S.L.
- Concepto: TMR-1026 "NOMBRE" "APELLIDO"

Condiciones generales de cancelación:

Las condiciones de cancelación se aplicarán en función de la fecha en la que se realiza la anulación con respecto a la fecha del inicio del viaje:

- 12 meses antes: 10% del precio total del viaje + importe de penalización establecido por la compañía aérea si el billete hubiera sido emitido.
- De 12 a 6 meses antes: 50% del precio total del viaje + importe de penalización establecido por la compañía aérea si el billete hubiera sido emitido.
- De 6 a 2 meses antes: 75% del precio total del viaje + importe de penalización establecido por la compañía aérea si el billete hubiera sido emitido.
- Menos de 60 días antes: 100% del precio total del viaje.

Seguros:

Con el viaje está incluido un seguro de viaje, asistencia, buceo (incluyendo cámara hiperbárica) y deportes acuáticos. Las pólizas de los seguros están suscritas con Dive&Travel Solutions, S.L.U. En ningún caso, Te Moana Expeditions, S.L. será el responsable de intermediar con la aseguradora en caso de siniestro.



EL M/Y GALAXY

Material:	Madera
Botado:	2009/Renovado en 2017/Cambio de motores Noviembre 2017
Eslora:	42m
Manga:	8.6m
Camarotes:	3 x suites cama de matrimonio, A/C. 9 x 2 camas A/C. 1 x 3 camas, A/C. Todos tienen baño privado.
Motores:	2 x MTU 330 turbo 1200 CV. cada uno
Nitrox:	Compresor membrana
Botellas de buceo:	12L Alu (Disponible 15L de acero bajo petición)
Salón:	Salón amplio (TV/Video/DVD/CD) y comedor climatizado
Generadores:	2 x 86kw
Electricidad:	Enchufes para cargadores de baterías y flash
Oxígeno/primer auxilio:	Oxígeno médico y botiquin con ENOS
Solárium:	2 x Solárium
Toallas:	2 toallas por persona y semana
Seguridad:	Chalecos salvavidas, balsas y sistema de extintores.
Buzos:	Máximo 24
Trpulación:	10 miembros + 2 guías
Agua potable:	2 x desalinización 3000 ton/día
Navegación/Comunicación:	GPS/Plotter VHF/DSC/Radar/Teléfono satélite

DISTRIBUCIÓN:

CABIN LAYOUT

LOW DECK

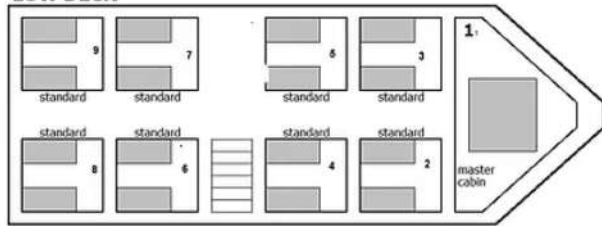

UPPER DECK

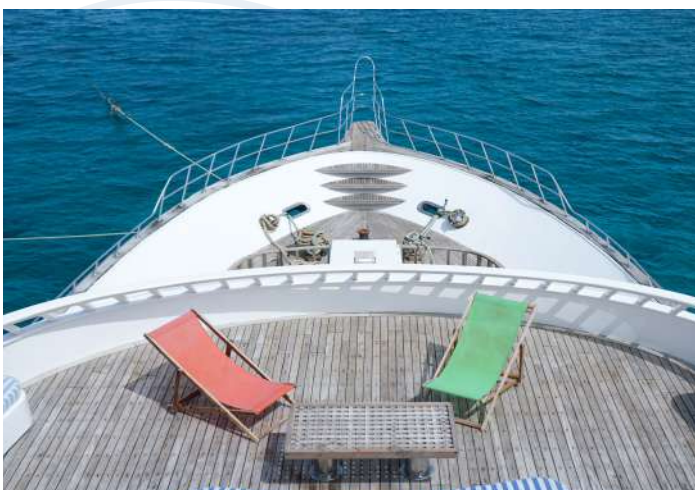
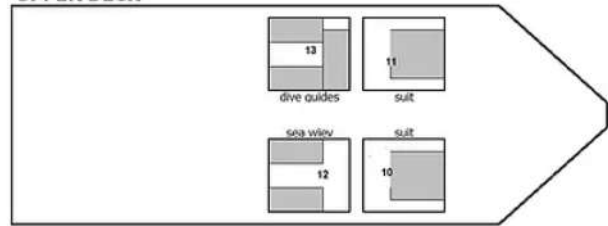

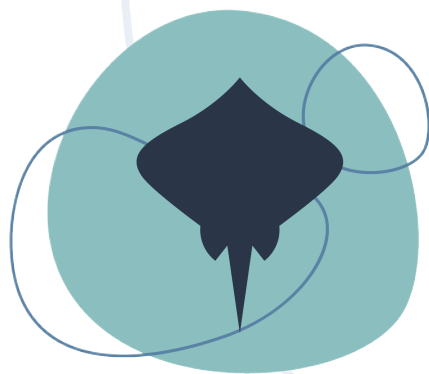

Te Moana
EXPEDITIONS

MÁS INFORMACIÓN Y RESERVAS:



+34 633 76 46 13



hola@temoanaexpeditions.com



[@temoana_expeditions](https://www.instagram.com/temoana_expeditions)