

# TUBBATAHA

## SANTUARIO MARINO



*Te Moana*  
EXPEDITIONS

Viaje organizado por Te Moana Expeditions  
S.L. C.I.F. B-75679423, agencia de viajes  
registrada en la Generalitat de Catalunya.

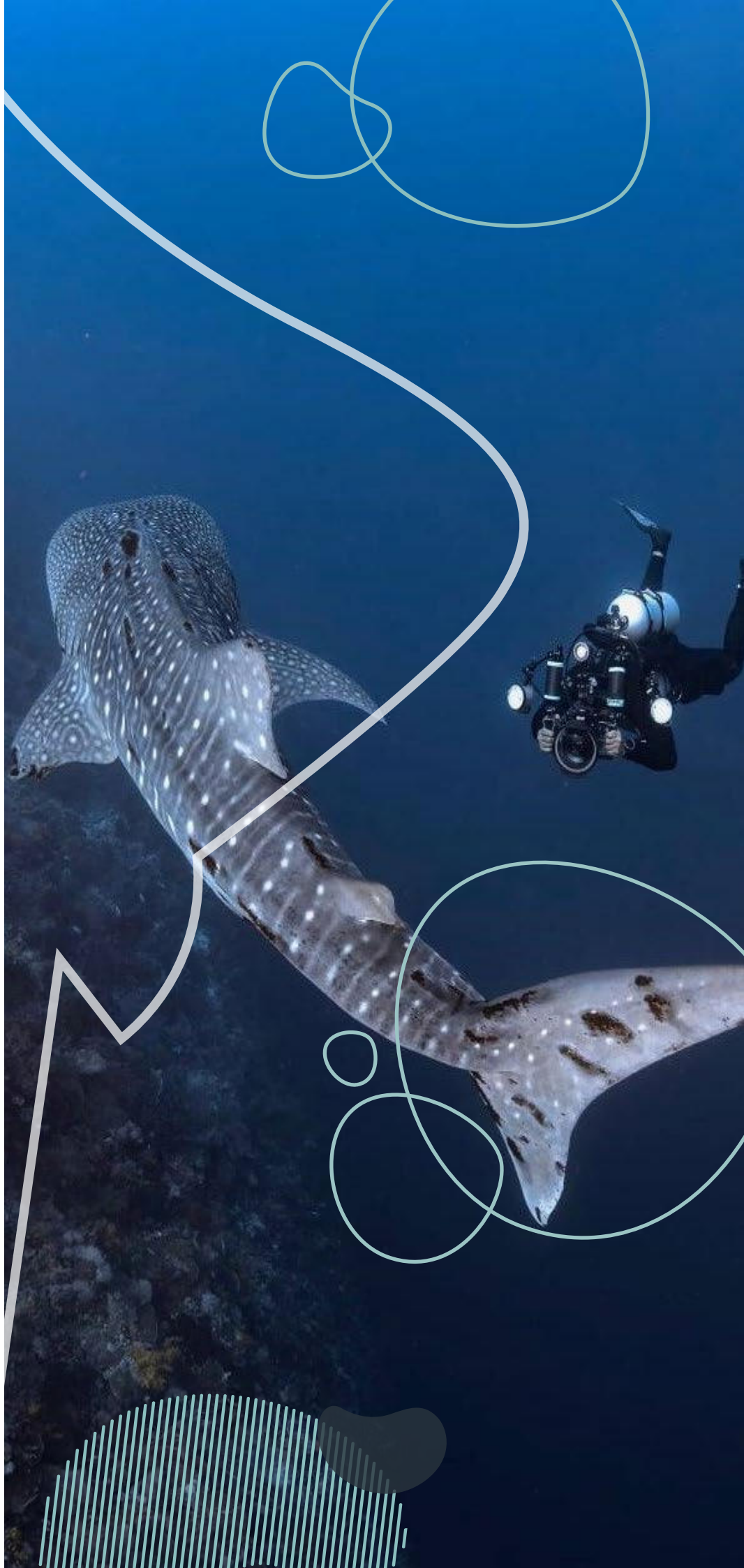



## FILIPINAS, UN PARAÍSO DEL BUCEO

Filipinas es un país eminentemente insular con un laberinto compuesto de 7.107 islas que se clasifican geográficamente en la isla de Luzón, el grupo de las Visayas y la isla de Mindanao y en donde reside una población estimada de 102 millones de habitantes. Luzón, en el norte, es la isla más importante y allí se encuentra Manila, la capital. Las Visayas conforman el grupo de islas situadas en el centro y, al sur, se encuentra la isla de Mindanao.

Muchos lo han considerado como el lugar del mundo con mayor biodiversidad del mundo. Las aguas marítimas de Filipinas abarcan cerca de 2,2 millones de km<sup>2</sup> y 34.400 km de línea costera, albergando una vida única y diversa en pleno "Triángulo de Coral" donde viven 2.400 especies de peces tropicales y más de 500 especies de coral. Además, Filipinas presenta zonas de buceo muy dispares entre sí con una inagotable oferta de inmersiones, pero con el denominador común de una gran concentración de vida en sus fondos marinos. Es debido a ello que Filipinas no es sólo un destino de buceo, sino un conjunto de diferentes destinos.





# PROGRAMA DEL VIAJE

**Del 24 al 30 de marzo de 2027 | Barco 'M.Y. RESOLUTE'**

## **Día 1 (24 de marzo, miércoles)**

Llegada al Aeropuerto Internacional de Puerto Princesa. Asistencia y transfer al barco 'M.Y. Resolute'. Briefing de bienvenida y resto del día libre para descansar.

## **Día 2 (25 de marzo, jueves)**

Llegada temprano a Bird Island, situada en el norte de Tubbataha. Día de 4 inmersiones en las zonas de Shark Airport, Washingmachine y Seafan Alley.

## **Día 3 (26 de marzo, viernes)**

Realizaremos 4 inmersiones en la zona norte de Tubbataha, concretamente en el punto Rangers station, y en Amos Rock. Pernocta en esta zona.

## **Día 4 (27 de marzo, sábado)**

Saldremos por la mañana temprano hacia la zona sur de Tubbataha, llegando al faro situado allí. Será un día completo de 4 inmersiones en la zona de Black Rock y la pared norte del atolón sur.

## **Día 5 (28 de marzo, domingo)**

Día de 4 inmersiones en la zona sur de Tubbataha. Bucearemos en los siguientes puntos: Lighthouse, Delsan Wreck y Staghorn Point.

## **Día 6 (29 de marzo, lunes)**

Día de 2 inmersiones en la zona sud o norte de Tubbataha (Según condiciones climáticas y preferencias del grupo). Por la tarde saldremos dirección Puerto Princesa.

## **Día 7 (30 de marzo, martes)**

Temprano por la mañana llegada a la ciudad de Puerto Princesa. Desayuno a bordo y a la hora convenida traslado al aeropuerto para tomar vuelo de regreso. Fin de los servicios prestados.



## ¿QUÉ ESTÁ INCLUIDO EN EL VIAJE?

### Servicios incluidos:

- Asistencia en aeropuerto de Puerto Princesa.
- Transfer Aeropuerto Internacional de Puerto Princesa - barco MY RESOLUTE (ida y vuelta).
- 7 días (6 noches) en barco de crucero MY RESOLUTE en régimen de P.C. en camarote doble compartido.
- Todas las comidas, agua, té, café y aperitivos entre horas.
- Paquete de buceo según programa.
- Botella 15 l., plomos y cinturón.
- Guías de buceo expertos.
- Seguro de asistencia en viaje y buceo.

### Servicios no incluidos:

- Vuelos internacionales y domésticos (consultar precio).
- Bebidas alcohólicas y refrescos.
- Alquiler equipo de buceo.
- Nitrox 150 USD (a pagar a bordo).
- Recargo combustible: 180€ (a pagar antes del inicio del viaje).
- Permisos y parque marino: 100€ (a pagar antes del inicio del viaje).
- Gastos personales y propinas.
- Seguro de anulación (consultar precio).
- Cualquier concepto no mencionado en "Servicios incluidos".

# PRECIOS Y PAGOS

CABINA STANDARD DESDE: **2.650€<sub>P/P</sub>\***

CABINA REGULAR DESDE: **2.775€<sub>P/P</sub>\***

\* El precio del viaje combinado ha sido calculado según los tipos de cambio, tarifas de transporte, coste del carburante, tasas e impuestos aplicables en cada momento. Cualquier variación sustancial del precio de los citados elementos podrá dar lugar a la revisión del precio final del viaje.

## Calendarios y métodos de pago:

- Depósito inicial de un 30% del importe total en el momento de la reserva.
- Segundo pago de un 40% del importe total 3 meses antes del inicio del viaje.
- Tercer pago. Resto, 40 días antes del inicio del viaje.

(La cantidad aportada en concepto de "depósito inicial" como reserva de la plaza del viaje **no será reembolsable** en caso de anulación por parte del cliente por cualquier motivo. En caso de haberse contratado seguro de cancelación o anulación, será la Compañía de Seguros la encargada de examinar y tramitar la devolución correspondiente. El pago del depósito y/o de cualquier cantidad posterior supone la aceptación total de estas condiciones de contratación y cancelación.)

Por transferencia bancaria:

- Banco: BBVA
- Cta. cte.: IBAN ES71 0182 3958 1702 0028 8405
- Titular: Te Moana Expeditions, S.L.
- Concepto: TU-0127 "NOMBRE" "APELLIDO"

## Condiciones generales de cancelación:

Las condiciones de cancelación se aplicarán en función de la fecha en la que se realiza la anulación con respecto a la fecha del inicio del viaje:

- 12 meses antes: 10% del precio total del viaje + importe de penalización establecido por la compañía aérea si el billete hubiera sido emitido.
- De 12 a 6 meses antes: 50% del precio total del viaje + importe de penalización establecido por la compañía aérea si el billete hubiera sido emitido.
- De 6 a 2 meses antes: 75% del precio total del viaje + importe de penalización establecido por la compañía aérea si el billete hubiera sido emitido.
- Menos de 60 días antes: 100% del precio total del viaje.

## Seguros:

Con el viaje está incluido un seguro de viaje, asistencia, buceo (incluyendo cámara hiperbárica) y deportes acuáticos. Las pólizas de los seguros están suscritas con Dive&Travel Solutions, S.L.U. En ningún caso, Te Moana Expeditions, S.L. será el responsable de intermediar con la aseguradora en caso de siniestro.



## ¿QUÉ VAS A DESCUBRIR EN ESTE VIAJE?

Desde que el arrecife de Tubbataha fue descubierto a finales de los años 70, ha sido reconocido como uno de los principales arrecifes coralíneos de todo el planeta. La división de viajes de la CNN lo ha catalogado como uno de los mejores 8 destinos de buceo del mundo.

El Parque Natural de Tubbataha Reef es una Área Marina Protegida (MPA, Marine Protected Area) que se compone de dos grandes atolones de coral (North Atoll y South Atoll) y una estructura atolónica más pequeña, Jessie Beazley Reef, situada 20 km. más al norte. Estos tres atolones se consideran parte del remoto municipio de Cagayancillo, unos 130 km. al noreste, habitado principalmente por pescadores.

En toda esta área destaca la exuberante vida de arrecife y de pelágicos. Los atolones poseen sendas lagunas interiores separadas por un canal de aproximadamente 7 km de largo. Cuando la marea está baja, resultan visibles varios cayos de arena. En el extremo noreste

de North Reef se encuentra el islote Bird, un cayo arenoso con hierbas y manglares. Aquí viven pájaros bobos y golondrinas de mar, mientras las tortugas anidan en la playa. South Reef cuenta con una prominente roca negra y algunos cayos arenosos en el extremo noreste, así como un faro que funciona con energía solar y en el que anidan las gaviotas y las golondrinas de mar.

El turismo desempeña un papel importante en Tubbataha Reef, ya que genera los ingresos necesarios para administrar el Parque, desarrollar la conciencia pública y aumentar el apoyo para la conservación de los arrecifes. Los visitantes vienen de todo el mundo para disfrutar la belleza natural de Tubbataha y sus increíbles oportunidades para bucear.

El cielo despejado, el mar sereno y la visibilidad excepcional debajo del agua (entre 30 y 50 m) crean excelentes condiciones de buceo.

# BIODIVERSIDAD EN TUBBATAHA

Los deshabitados atolones de Tubbataha en Filipinas esconden en sus arrecifes de coral una de las mayores concentraciones de biodiversidad marina del planeta y sus corales gozan de un envidiable estado de salud.

El Parque Natural Tubbataha Reef contiene uno de los arrecifes de coral más bellos del mundo y uno de los lugares en donde se observan los mayores cardúmenes de carángidos. A grandes rasgos, Tubbataha es un punto de encuentro de grandes especies: mantas raya, barracudas, tiburones ballena, atunes dientes de perro, tiburones grises de arrecife, de puntas blancas y negras y, en ocasiones, tiburones martillo. Además, miríadas de peces de arrecife, corales, alcionarios y gorgonias de todo tipo, completan este maravilloso destino en unas aguas cuya visibilidad supera, en ocasiones, los 50 m. Estos atolones que se elevan desde las profundidades volcánicas del mar de Sulú se encuentran en el corazón del "Triángulo de Coral", un centro mundial de biodiversidad marina.

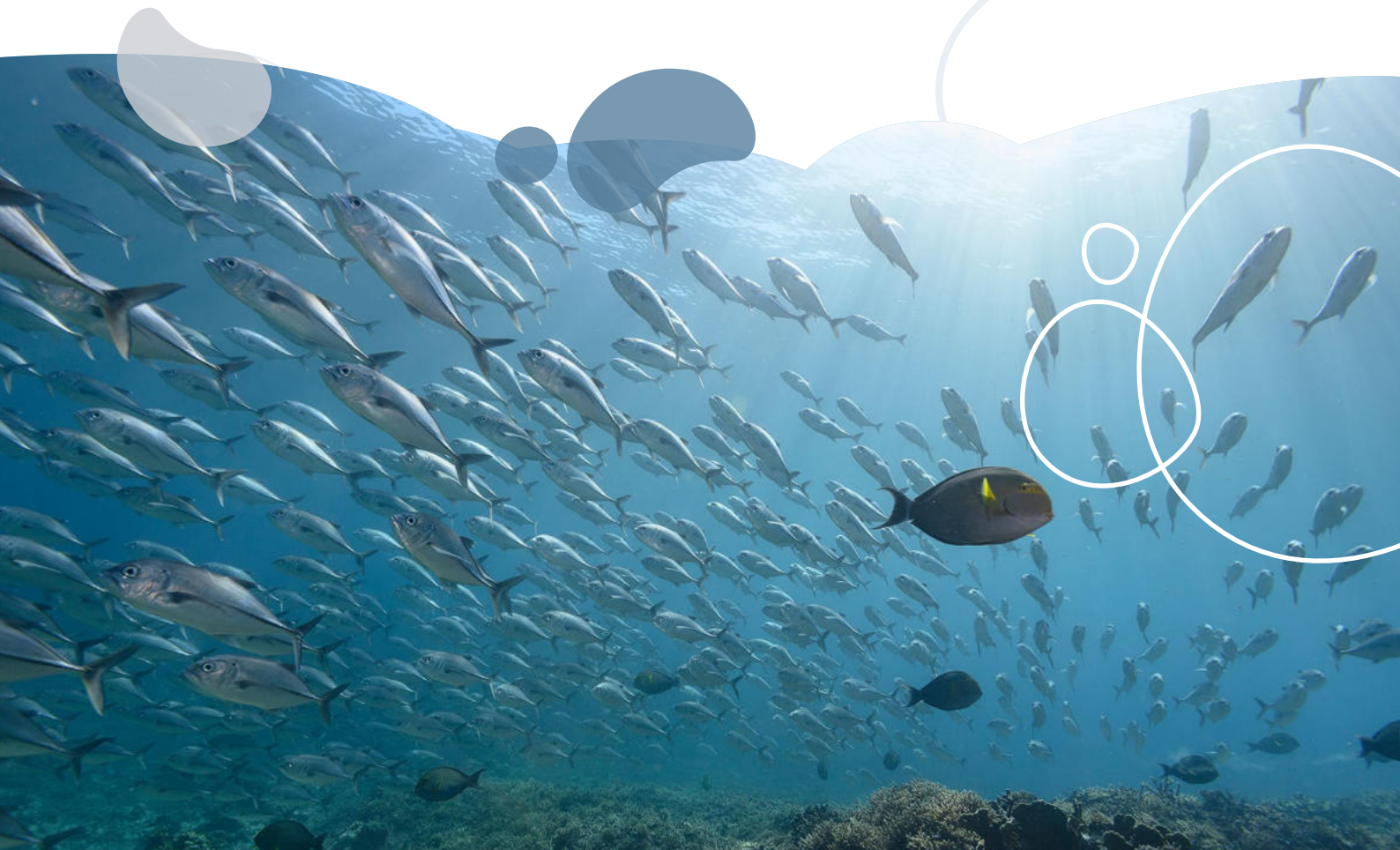
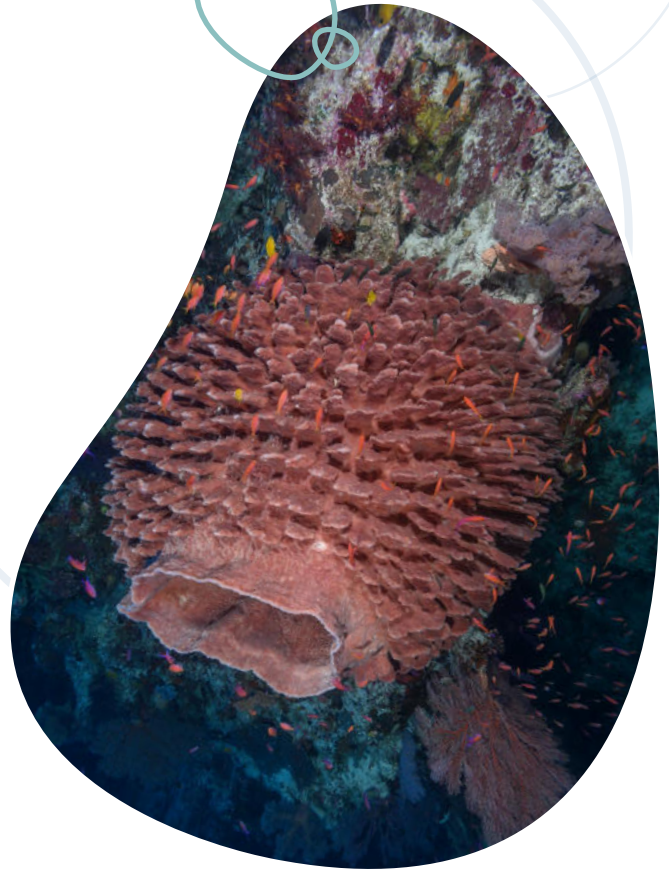

Varios factores son responsables de las condiciones casi vírgenes de esta joya submarina. La convergencia de las corrientes transportan constantemente un aluvión de nutrientes que atraen a las grandes especies en busca de alimento a este saludable arrecife que se encuentra solitario en la vasta extensión del océano.

Es de destacar asimismo que los dos islotes de Tubbataha constituyen una significativa colonia de aves migratorias que se estima en más de 20.000 y se encuentran entre los últimos hábitats seguros de cría de aves marinas en el sudeste asiático. Representan, además, el hogar de seis subespecies endémicas de Filipinas como la tiñosa menuda. También es un importante lugar para la cría y alimentación de especies en peligro crítico de extinción como el rabihorcado de las islas Christmas y la tortuga carey.

Desde la década de los 80 los científicos han estado investigando la vida marina del Parque Nacional y han llegado a determinar que es el hogar de no menos de:

- 600 especies de peces.
- 360 especies de corales (aproximadamente la mitad de todas las especies de coral en el mundo).
- 12 especies de tiburones.
- 13 especies de delfines y ballenas.
- 100 especies de aves.
- 2 especies de tortugas, la carey y la tortuga verde.





## BUCEANDO EN UN SANTUARIO MARINO

Declarado Parque Nacional Marino y Patrimonio Natural de la Humanidad por la Unesco, el arrecife de Tubbataha constituye, posiblemente, una de las mejores aguas para bucear no solo de Filipinas sino de todo el planeta. Centro geográfico de la biodiversidad mundial, en el corazón del "Triángulo de Coral", esta reserva natural se considera una meca para los buceadores y un modelo de la conservación de los arrecifes de coral. Su localización alejada en mitad del mar de Sulú, a 150 km al sureste de Puerto Princesa, en la isla de Palawan (la provincia filipina más occidental), así como las estrictas regulaciones de este parque marino, hacen posible el acceso únicamente a contadas embarcaciones vida a bordo durante los meses de abril a junio, época en la que las condiciones de vientos y oleajes lo permiten.





## ATOLÓN NORTE

El Atolón Norte es el más grande de los dos atolones. En la parte norte se emplaza el pequeño islote de Los Pájaros, mientras que en el extremo sur se localiza la Ranger Station, un hangar palafítico donde reside el destacamento de ocho rangers que hacen las labores de vigilancia del Parque. Estos vigilantes residen en un pequeño barracón de hormigón en el que se resguardan de los tifones y se relevan cada dos meses para que en ellos no haga mella el aislamiento del lugar, donde sólo disponen de un teléfono por satélite para comunicarse con el exterior en casos de emergencia.

Con forma alargada, todos los puntos de inmersión se caracterizan por tener una rica pendiente de corales que desciende hacia el interior del atolón a partir de 14 hasta 20 m, seguida de una barrera abierta al océano con cuevas y grietas que desciende a gran profundidad. La parte superior del arrecife, rica en esponjas y en corales lechuga, de cuerno de ciervo y látigo, está llena de especies de arrecife.

Abundan los peces trompeta, cornetas pintadas, tres colas, napoleones, castañuelas, peces payaso con anémonas, peces ángel, peces escorpión, rascacios, cofres, meros, peces ballesta, tamboriles, peces halcón y peces loro. Tiburones guitarra, estrellas de mar, erizos de mar, holoturias, gusanos, anguilas jardineras y nudibranchios decoran la arena, y coloridos crinoideos filtran las aguas en busca de alimento.

Por debajo de los 30 m hay corales blandos y enormes abanicos de mar. Grandes pelágicos patrullan la barrera, destacando los atunes dientes de perro, mientras las mantas rayas y las tortugas son habituales cerca de la superficie.

Aquí destacan excelentes puntos de buceo entre los que cabe mencionar: *Malayan Wreck, Wall Street, Shark Airport, Seafan Alley, Washing Machine, Amos Rock o Gorgonian Channel.*



## ATOLÓN SUR

Ocupa la tercera parte que el atolón norte y es inconfundible por la presencia de un faro pequeño emplazado en el único islote del atolón, en el extremo sur.

Al igual que en el arrecife norte, éste también presenta una plataforma coralina que se convierte en una ladera pronunciada que desciende hasta 10 ó 20 m, y una barrera que baja hasta grandes profundidades. La barrera está cubierta de abanicos de mar y esponjas barril similares a las del Atolón Norte.

Los corales blandos y las especies pelágicas son asombrosas. Son comunes las rayas águila y las mantas raya, mientras que las algas atraen a gran cantidad de tortugas. Con corriente, es habitual observar tiburones grises de arrecife e, incluso, tiburones tigre. En general, los avistamientos son muy parecidos a los de su atolón hermano.

En este atolón podemos significar inmersiones como *Delsan Wreck*, *Ko-ok*, *Eiger Wall*, *South West Wall*, *T-Wreck*, *Black Rock North* y *Black Rock South*.

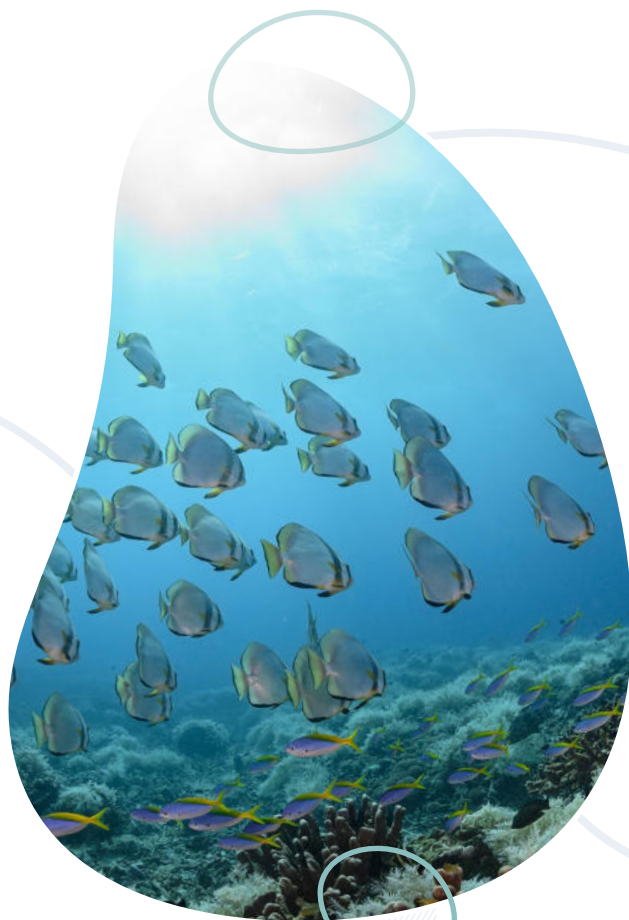



## JESSIE BEAZLEY REEF

Situado a unos 20 kilómetros al noroeste del Atolón Norte, Jessie Beazley se caracteriza por ser un lugar abundante en atunes, tortugas marinas, barracudas, tiburones de puntas blancas y negras y tiburones grises de arrecife que descansan sobre la arena, en la base de la barrera, especialmente en el extremo occidental. En ocasiones es posible también avistar tiburones ballena, tigres y martillos.

En este importante lugar de buceo hay un descenso coralino de entre 5 y 10 m seguido por una barrera que baja a unos 40 m antes de perderse en las profundidades. La parte superior del arrecife, cubierta de corales lechuga, está repleta de peces de arrecife. Lo más espectacular de este lugar son los grandes bancos de peces que siguen al submarinista a todas partes. Hay peces ardilla de mandíbulas largas, pargos, unicornios marinos, emperadores, palometas y peces murciélago en cantidades elevadas. Peces ballesta, meros y peces halcón merodean por todas partes. Cada agujero alberga un pez ballesta y es habitual ver mantas raya y rayas águila.



# M.Y. RESOLUTE

M.Y. Resolute tiene una historia rara y única de ser un rastreador espía soviético durante la guerra fría. Anteriormente conocido como “Dzambul”, se originó en el Astillero Vladivostok de Rusia en 1974.

Unos años después del desmantelamiento, fue comprado y convertido en un barco de buceo de servicio completo. Lleva casi 15 años llevando buceadores a los destinos de buceo más emocionantes y remotos de Filipinas. También ha participado en varias misiones arqueológicas subacuáticas y prospecciones (desde 1998 hasta 2011).

El barco participó más recientemente en los esfuerzos de ayuda para Tacloban debido al súper tifón Yolanda desde diciembre de 2013 hasta el primer trimestre de 2014 con Médecins Sans Frontières/ Doctors Without Borders (MSF).

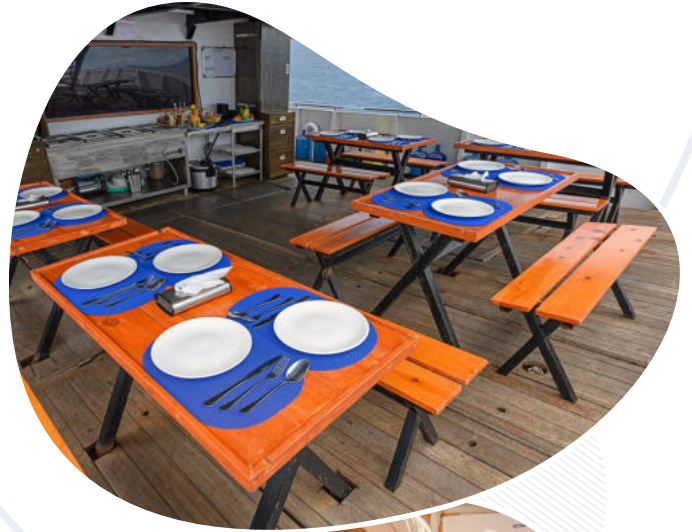



## DISTRIBUCIÓN DE LOS ESPACIOS:

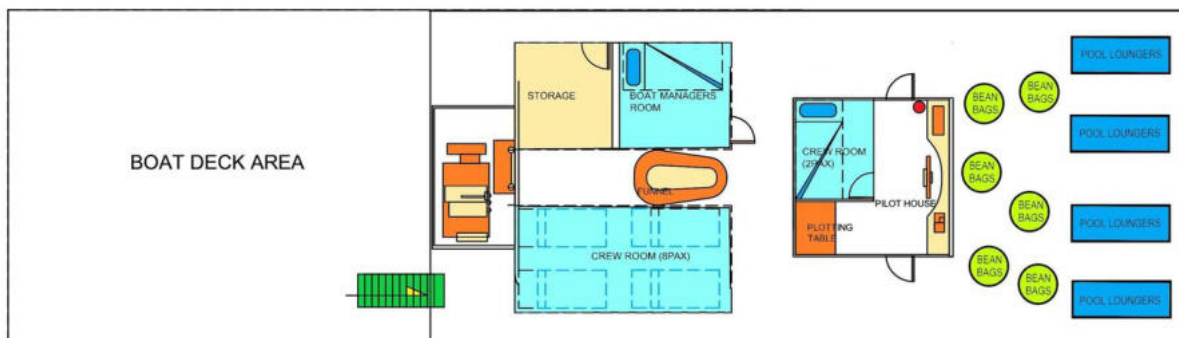
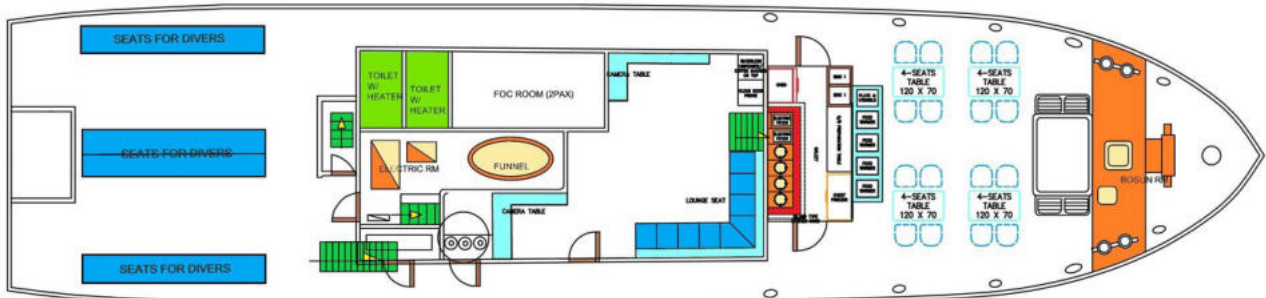
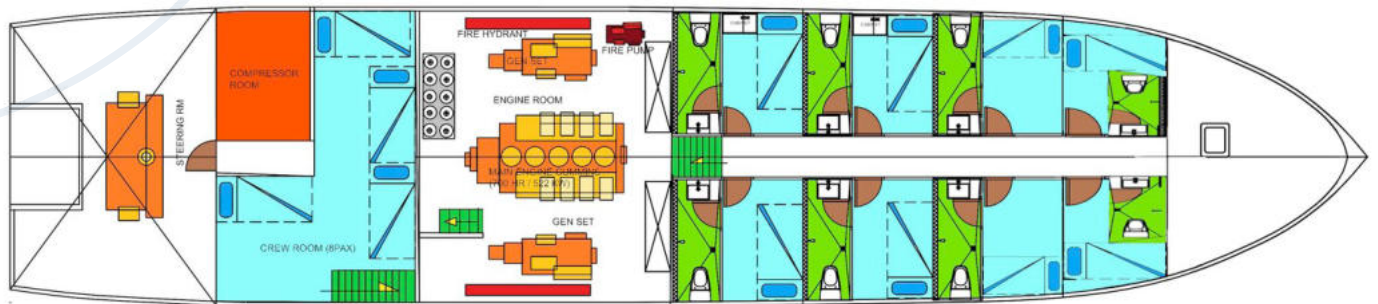

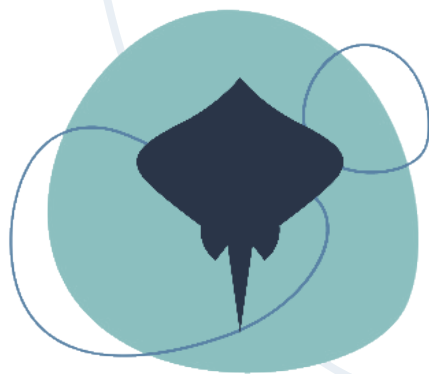

*Te Moana*  
EXPEDITIONS

## MÁS INFORMACIÓN Y RESERVAS:



+34 633 76 46 13



[hola@temoanaexpeditions.com](mailto:hola@temoanaexpeditions.com)



[@temoana\\_expeditions](https://www.instagram.com/temoana_expeditions)