

RAJA AMPAT & NORTE DE MAR DE BANDA

ENTRE ABISMOS, ARRECIFES Y LEYENDAS

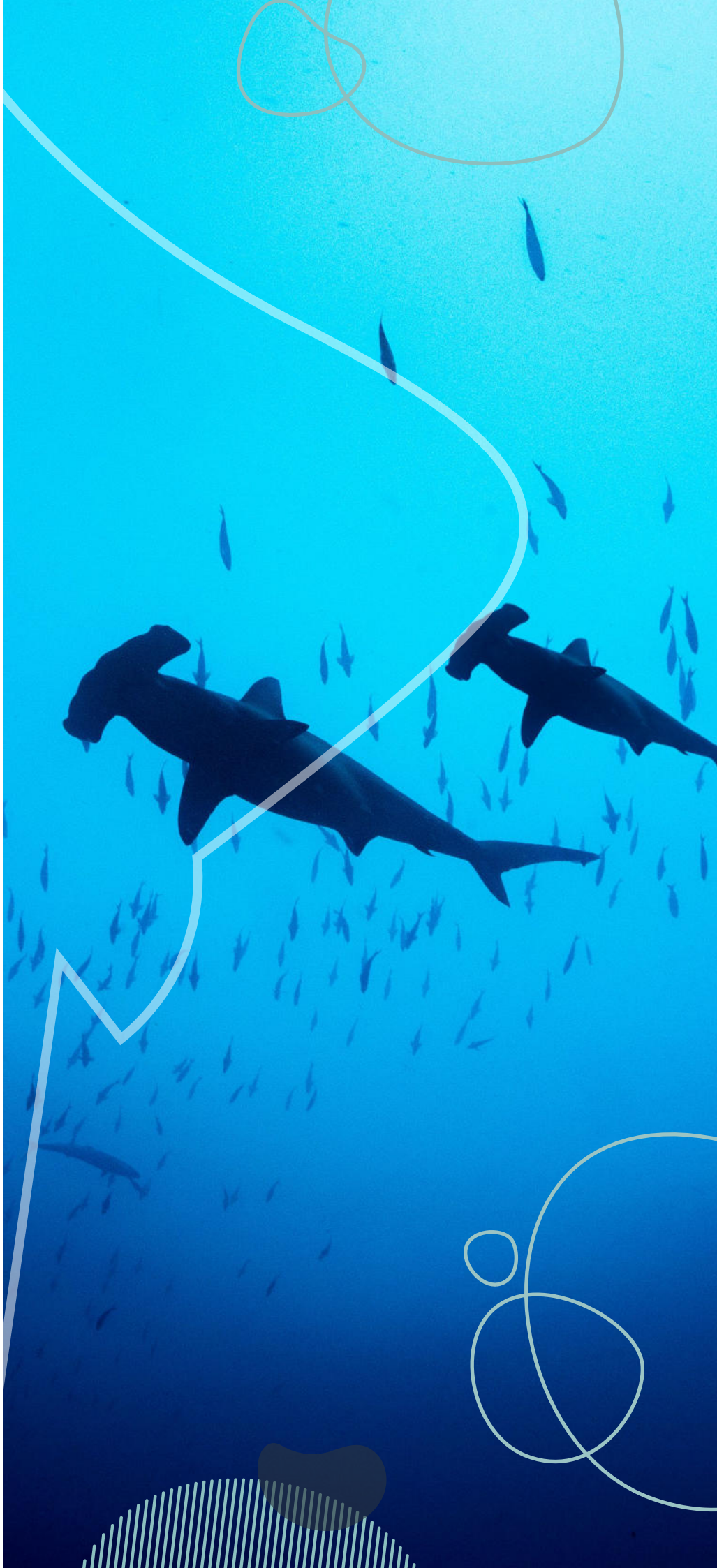

Viaje organizado por Te Moana Expeditions S.L.
C.I.F. B-75679423, agencia de viajes registrada
en la Generalitat de Catalunya.





DESCUBRE EL PARAISO MÁS OCULTO DEL MUNDO

El Mar de Banda, un lugar virgen e inexplorado

Quedan muy pocos lugares vírgenes en el mundo: inexplorados, alejados de los circuitos turísticos, y prácticamente intactos. Raja Ampat es uno de esos rincones remotos e inalterados por el ser humano. Parte de su magia radica en que es uno de los destinos más inaccesibles del sudeste asiático.

Considerado uno de los cinco mejores lugares del planeta para bucear, Raja Ampat se encuentra en el extremo occidental del océano Pacífico, donde la combinación de fuertes corrientes y mareas ricas en nutrientes crea un auténtico festín para la vida marina. En sus aguas habitan 537 especies de coral, 1.459 especies de peces y 699 de moluscos.

Gracias a estas corrientes, la miríada de pequeños islotes de la zona está rodeada de arrecifes vibrantes y exuberantes, con corales blandos en tonos pastel, gigantescas gorgonias de mil colores e incontables formas de vida sésil.

Más del 75% de las especies de corales constructoras de arrecifes conocidas por la ciencia se encuentran aquí, y su biodiversidad marina es simplemente descomunal. Entre sus miles de especies de peces, más de 20 son endémicas de estas aguas cristalinas que hacen de Raja Ampat un verdadero santuario submarino

Para poner el broche final a esta expedición inolvidable, navegaremos hacia el norte del mar de Banda, hasta llegar a la legendaria isla de Banda Neira. Este rincón remoto, en pleno corazón del archipiélago de las Molucas, fue durante siglos codiciado por imperios europeos por un solo motivo: las valiosísimas nuez moscada y macis que crecían exclusivamente aquí.



Más allá de su historia fascinante, Banda Neira nos regala paisajes volcánicos imponentes, aguas de una claridad asombrosa y fondos marinos que son puro espectáculo. Sus paredes verticales cubiertas de corales, los jardines de esponjas gigantes y la abundancia de peces pelágicos hacen que cada inmersión aquí sea como abrir un cofre del tesoro submarino.

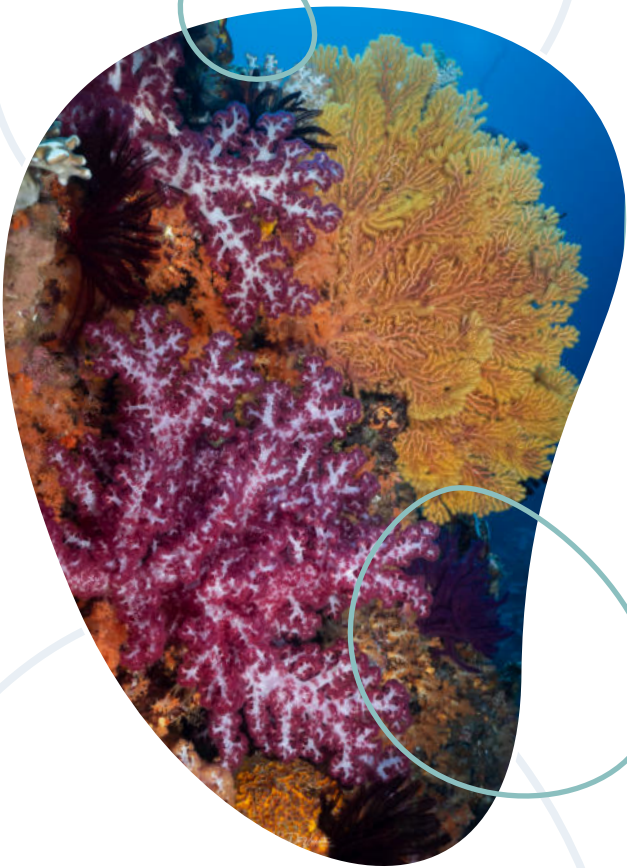

Una de las razones por las que el mar de Banda es tan especial es su enorme profundidad: estamos hablando de uno de los mares más profundos del planeta, con fosas que superan los 7.000 metros. Esta característica crea un entorno marino único, con aguas frías y ricas en nutrientes que suben desde las profundidades, atrayendo a grandes especies pelágicas. Justo en noviembre, cuando realizamos esta expedición, comienza la temporada ideal para avistar grandes bancos de tiburones martillo. Estos majestuosos animales, sensibles a los cambios de temperatura y condiciones oceánicas, encuentran en estas aguas profundas y cargadas de vida el lugar perfecto para reunirse.

Es un espectáculo natural tan impresionante como impredecible... pero cuando sucede, se te queda grabado para siempre.



PROGRAMA DEL VIAJE

Del 28 de octubre al 7 de noviembre de 2027 | BARCO 'SMY ONDINA'

Día 1 (28 de octubre, jueves)

Llegada al aeropuerto de Sorong. Asistencia y traslado al barco, bebida de bienvenida y alojamiento. Inmersión de chequeo por la tarde en uno de los arrecifes cercanos. Navegación nocturna a Misool.

Día 2 (29 de octubre, viernes)

Tres inmersiones de día en los coloridos arrecifes de las islas Daram, incluyendo puntos como Andiamo, Candy Store y Warna Berwarna. Navegación nocturna hacia el sur de Misool.

Día 3 (30 de octubre, sábado)

Buceo en los icónicos sitios de Boo: Pulau Boo, Shadow Reef (Magic Mountain), Yilliet o Romeo. Por la tarde, visita a la playa de cría de tiburones de puntas negras en Yilliet y nocturna opcional.

Día 4 (31 de octubre, domingo)

Último día de buceo en Misool, con inmersiones en Tank Rocks, Boo Windows y Wayilbatan. Navegación nocturna hacia Pulau Koon.

Día 5 (1 de noviembre, lunes)

Tres inmersiones en el estratégico canal de Pulau Koon, famoso por la mezcla explosiva de arrecife y vida pelágica. Navegación nocturna hacia las Islas de Banda.

Día 6 (2 de noviembre, martes)

Inmersiones en las islas de Banda: Batu Kapal, Karang Hatta y Lava Flow, arrecifes vibrantes en aguas cargadas de historia. Navegación nocturna a Bandaneira.

Día 7 (3 de noviembre, miércoles)

Día completo en Bandaneira. Visita cultural al fuerte holandés, casas coloniales y plantaciones de especias. Buceo en sitios cercanos como Pohon Pintu y Banda Jetty. Noche extra a bordo en Bandaneira

Día 8 (4 de noviembre, jueves)

Últimas inmersiones en el área de Banda o Run Island. Por la tarde, navegación hacia Nusa Laut.

Día 9 (5 de noviembre, viernes)

Dos inmersiones matinales en el famoso arrecife de Ameth's Wall, con excelente salud coralina y buena cantidad de peces grandes. Navegación hacia Ambon.

Día 10 (6 de noviembre, sábado)

Buceo tipo muck diving en Ambon, en sitios como Twilight Zone. Bichos raros, criaturas únicas y escenarios perfectos para los amantes de la fotografía macro. Preparativos para el desembarque.

Día 11 (7 de noviembre, domingo)

Desayuno, check out y, a la hora convenida, traslado al aeropuerto de Ambon para tomar el vuelo de regreso. Fin de los servicios prestados.



¿QUÉ ESTÁ INCLUIDO EN EL VIAJE?

Servicios incluidos:

- Traslados aeropuerto Sorong - SMY Ondina ida y vuelta.
- 11 días/10 noches a bordo de la goleta SMY Ondina en camarote doble compartido con a/a y baño privado.
- Régimen de P.C. a bordo. Incluye agua mineral, té, café, snacks durante el día y refrescos.
- Entre 3 y 4 inmersiones por día. Buceos nocturnos casi todos los días, a menos que las condiciones o la larga distancia de navegación no lo permitan. El día de llegada buceo de chequeo y nocturna, y el último día dos inmersiones por la mañana.
- Nitrox para buceadores certificados.
- Excursiones de tierra según programa.
- Botella de 12 litros con aire y plomos.
- 1 instructor y 2 guías.
- Seguro de asistencia en viaje y buceo.

Servicios no incluidos:

- Vuelos nacionales e internacionales.
- Tasas locales 300€ a pagar a bordo.
- Visado (35€ aprox.).
- Alquiler de equipo de buceo.
- Botella de 15 litros (disponible bajo petición previa).
- Bebidas alcohólicas.
- Gastos personales y propinas.
- Seguro de anulación (Consultar precio).
- Cualquier concepto no mencionado en "Servicios incluidos".



PRECIOS Y PAGOS

CABINAS 1 & 2 DESDE: **4.100€***/PP

CABINAS SENIOR DESDE: **4.250€***/PP

* El precio del viaje combinado ha sido calculado según los tipos de cambio, tarifas de transporte, coste del carburante, tasas e impuestos aplicables en cada momento. Cualquier variación sustancial del precio de los citados elementos podrá dar lugar a la revisión del precio final del viaje.

Calendarios y métodos de pago:

- Depósito inicial de un 30% del importe total en el momento de la reserva.
- Segundo pago de un 40% del importe total 3 meses antes del inicio del viaje.
- Tercer pago. Resto, 40 días antes del inicio del viaje.

(La cantidad aportada en concepto de "depósito inicial" como reserva de la plaza del viaje **no será reembolsable** en caso de anulación por parte del cliente por cualquier motivo. En caso de haberse contratado seguro de cancelación o anulación, será la Compañía de Seguros la encargada de examinar y tramitar la devolución correspondiente. El pago del depósito y/o de cualquier cantidad posterior supone la aceptación total de estas condiciones de contratación y cancelación.)

Por transferencia bancaria:

- Banco: BBVA
- Cta. cte.: IBAN ES71 0182 3958 1702 0028 8405
- Titular: Te Moana Expeditions, S.L.
- Concepto: BN-0127 "NOMBRE" "APELLIDO"

Condiciones generales de cancelación:

Las condiciones de cancelación se aplicarán en función de la fecha en la que se realiza la anulación con respecto a la fecha del inicio del viaje:

- 12 meses antes: 10% del precio total del viaje + importe de penalización establecido por la compañía aérea si el billete hubiera sido emitido.
- De 12 a 6 meses antes: 50% del precio total del viaje + importe de penalización establecido por la compañía aérea si el billete hubiera sido emitido.
- De 6 a 2 meses antes: 75% del precio total del viaje + importe de penalización establecido por la compañía aérea si el billete hubiera sido emitido.
- Menos de 60 días antes: 100% del precio total del viaje.

Seguros:

Con el viaje está incluido un seguro de viaje, asistencia, buceo (incluyendo cámara hiperbárica) y deportes acuáticos. Las pólizas de los seguros están suscritas con Dive&Travel Solutions, S.L.U. En ningún caso, Te Moana Expeditions, S.L. será el responsable de intermediar con la aseguradora en caso de siniestro.

SAILING MOTOR YACHT 'ONDINA'

“Construido por un buceador para buceadores”

Navegar en un “phinisi”, una goleta típica buginesa toda ella construida con técnicas tradicionales en maderas tropicales, a través de los mares de esta ruta es una experiencia única, romántica y aventurera. Tener la posibilidad de explorar este destino de buceo, con zonas prácticamente inexploradas a bordo de la SMY Ondina, es algo excepcional.

Fue construida en el sur de Célebes por las tribus marineras Bugis y hecha a medida bajo la supervisión directa del director de operaciones, Ricard Buxó: “por un buceador para los buceadores”.

Sus espaciosos interiores alojan cómodamente a 16 pasajeros en 8 camarotes dobles, cada uno con aire acondicionado y baño privado, de los cuales los dos de proa tienen dos literas individuales cada uno, mientras que los seis camarotes restantes están equipados con cama doble y una litera individual encima.



ESPECIFICACIONES:

Eslora:	32 m
Manga:	8 m
Casco:	De madera, hierro, bayam, candole y teca.
Acomodación:	8 camarotes dobles, todos con baño privado y a/a.
Tripulación:	12 tripulantes y 2 guías de buceo.
Motores:	400HP Man Medium Duty de 8 cilindros
Electricidad:	110v/220
Velocidad crucero:	8 nudos
Lanchas de apoyo:	2 de 4,85 m con motor Yamaha de 40 CV. 1 de fibra de vidrio de 40 CV
Seguridad:	GPS / Plotter, radar de 16 millas, sonda, radio multibanda SSB, radio VHF y radios VHF portátiles, AIS y SART, teléfono satélite, balsas salvavidas con capacidad para 25 y 15 personas, Extintores y bombas de CO2 en motores, EPIRB, Nautilus Marine Rescue GPS, chalecos salvavidas, 3 tanques de oxígeno y kit de primeros auxilios.





DISTRIBUCIÓN:

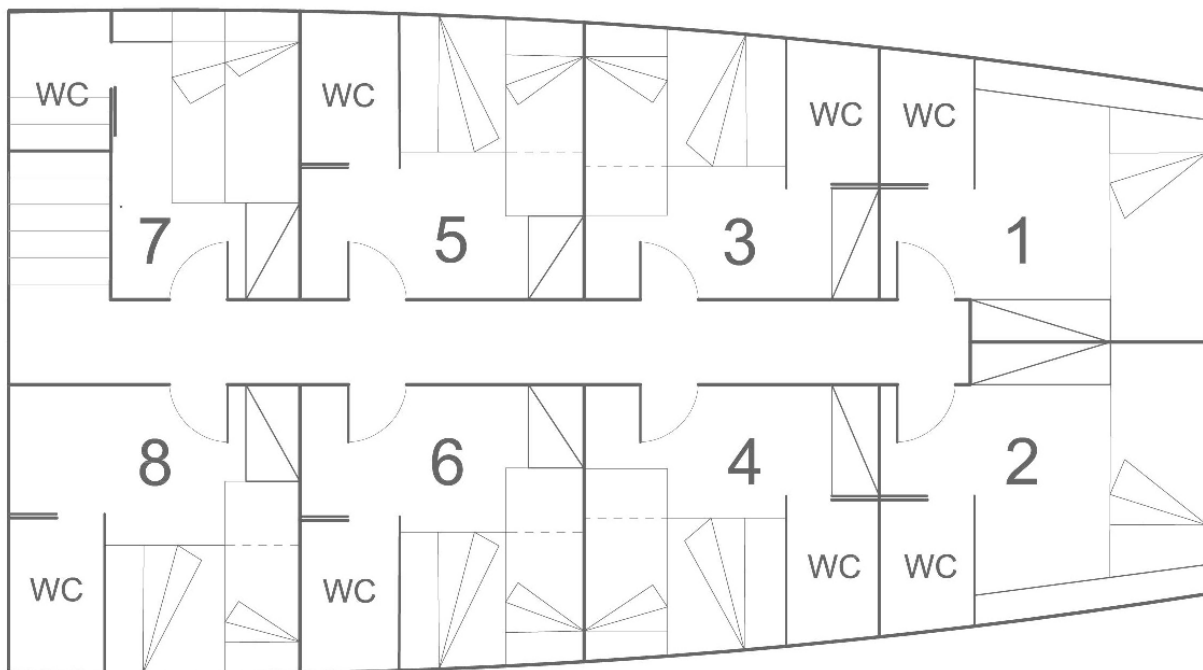

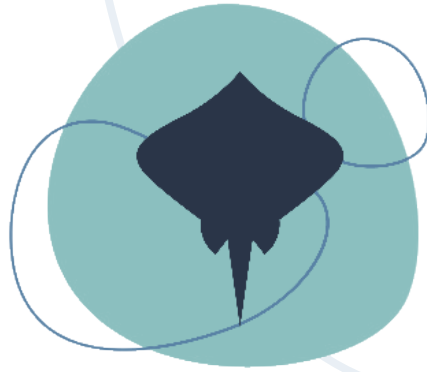

Te Moana
EXPEDITIONS

MÁS INFORMACIÓN Y RESERVAS:



+34 633 76 46 13



hola@temoanaexpeditions.com



[@temoana_expeditions](https://www.instagram.com/temoana_expeditions)